

2025_12_01 - 2026_01_13 Essel K105 Richtung Ortskern
Anzahl der Messwerte vs. Messzeitraum

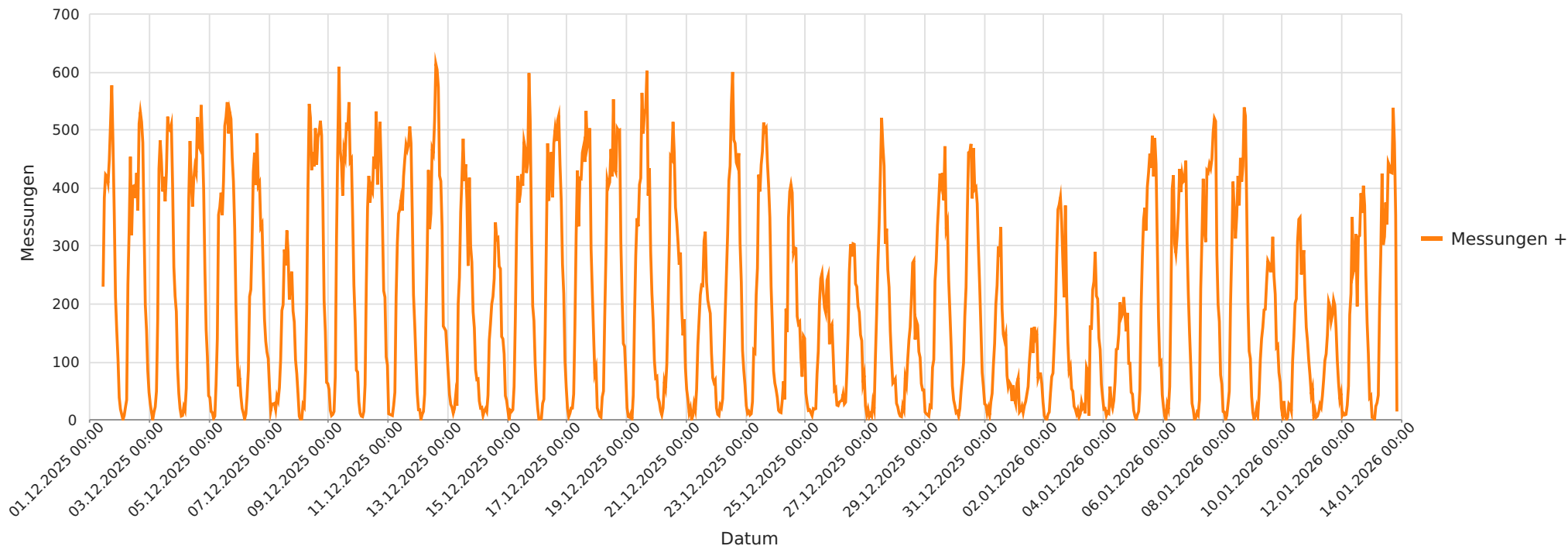

Statistik

Montag, 1. Dezember 2025, 11:00 Uhr bis Dienstag, 13. Januar 2026, 22:00 Uhr

Messungen	215038
Durchschnittsgeschwindigkeit	Vd 50 km/h
85% der Fahrzeuge fahren langsamer oder maximal	V85 60 km/h
Maximalgeschwindigkeit	Vmax 145 km/h

2025_12_01 - 2026_01_13 Essel K105 Richtung Ortskern
Geschwindigkeit vs. prozentueller Anteil an Messwerten

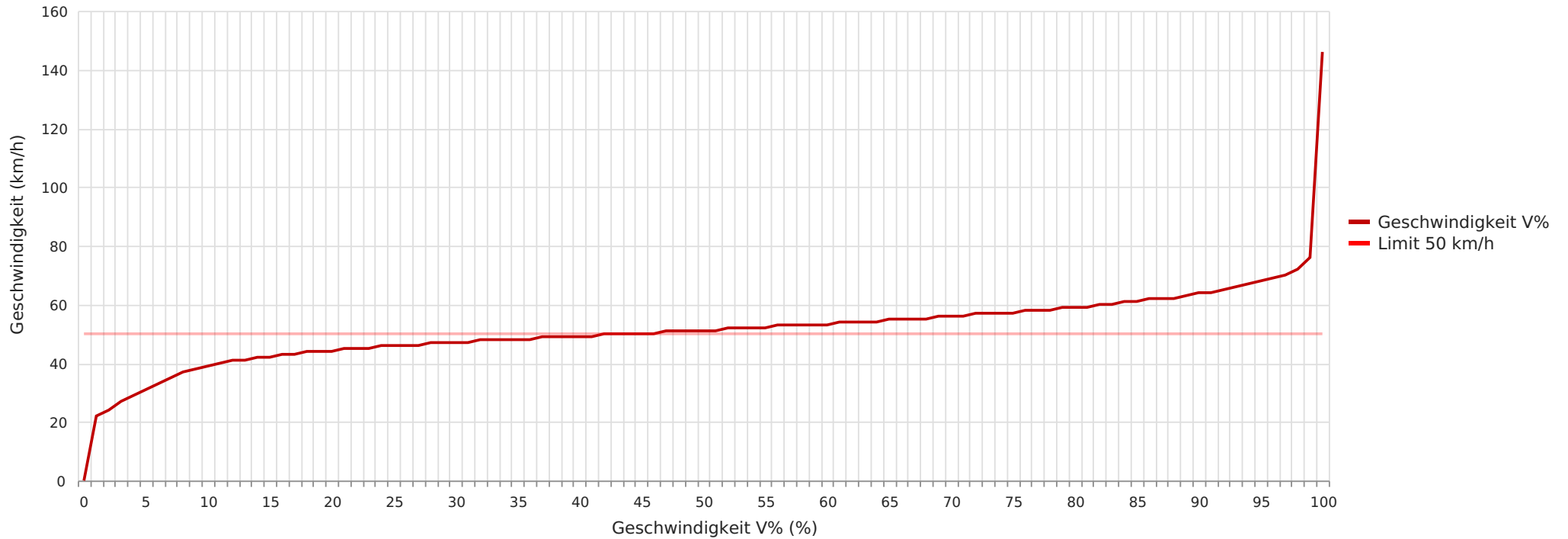

Statistik

Montag, 1. Dezember 2025, 11:00 Uhr bis Dienstag, 13. Januar 2026, 22:00 Uhr

Messungen	215038
Durchschnittsgeschwindigkeit	Vd 50 km/h
85% der Fahrzeuge fahren langsamer oder maximal	V85 60 km/h
Maximalgeschwindigkeit	Vmax 145 km/h

2025_12_01 - 2026_01_13 Essel K105 Richtung Ortskern
Vd, V85, Vmax vs. Uhrzeit

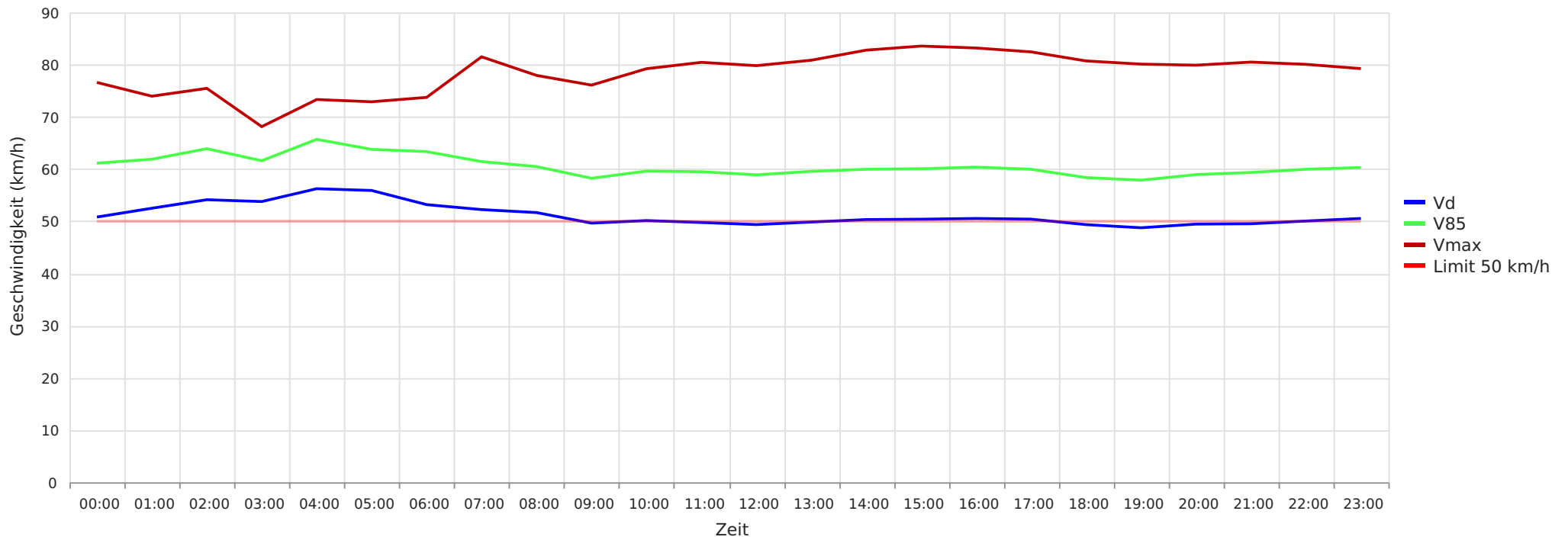

Statistik

Montag, 1. Dezember 2025, 11:00 Uhr bis Dienstag, 13. Januar 2026, 22:00 Uhr

Messungen		215038
Durchschnittsgeschwindigkeit	Vd	50 km/h
85% der Fahrzeuge fahren langsamer oder maximal	V85	60 km/h
Maximalgeschwindigkeit	Vmax	145 km/h

2025_12_01 - 2026_01_13 Essel K105 Richtung Ortskern
Gemittelte Anzahl an Messwerten vs. Uhrzeit

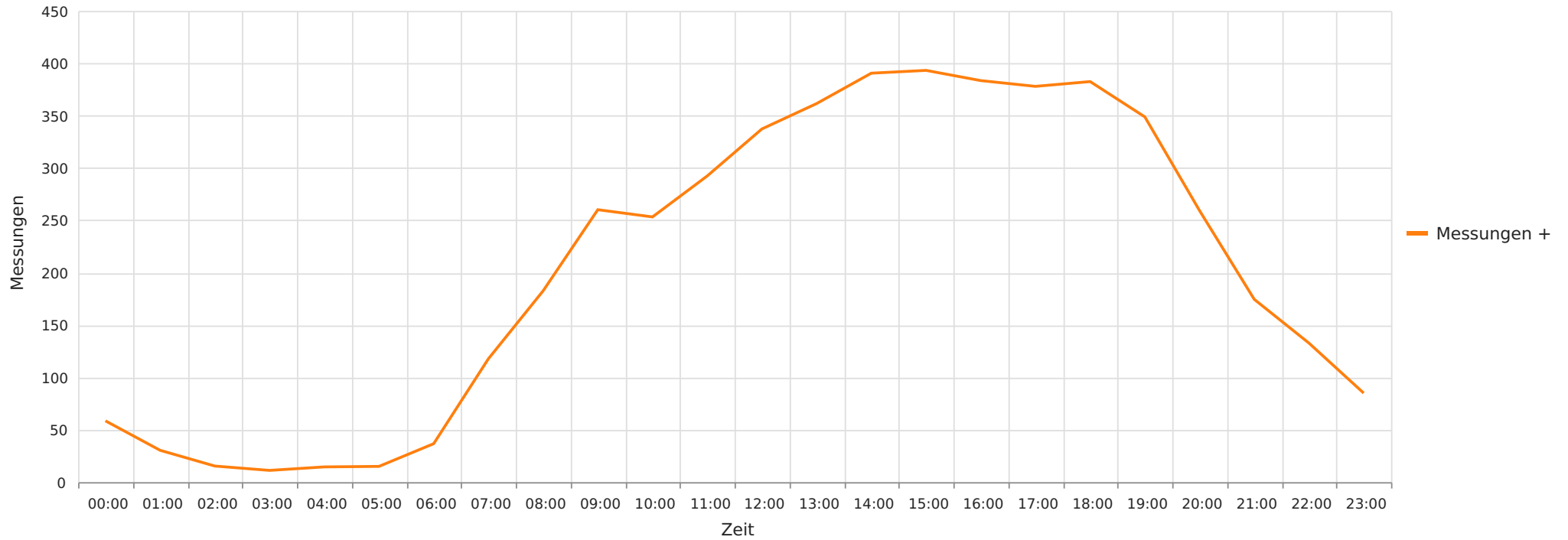

Statistik

Montag, 1. Dezember 2025, 11:00 Uhr bis Dienstag, 13. Januar 2026, 22:00 Uhr

Messungen	215038
Durchschnittsgeschwindigkeit	Vd 50 km/h
85% der Fahrzeuge fahren langsamer oder maximal	V85 60 km/h
Maximalgeschwindigkeit	Vmax 145 km/h

2025_12_01 - 2026_01_13 Essel K105 Richtung Ortskern
Vd, V85, Vmax, Anzahl der Messwerte vs. Wochentag

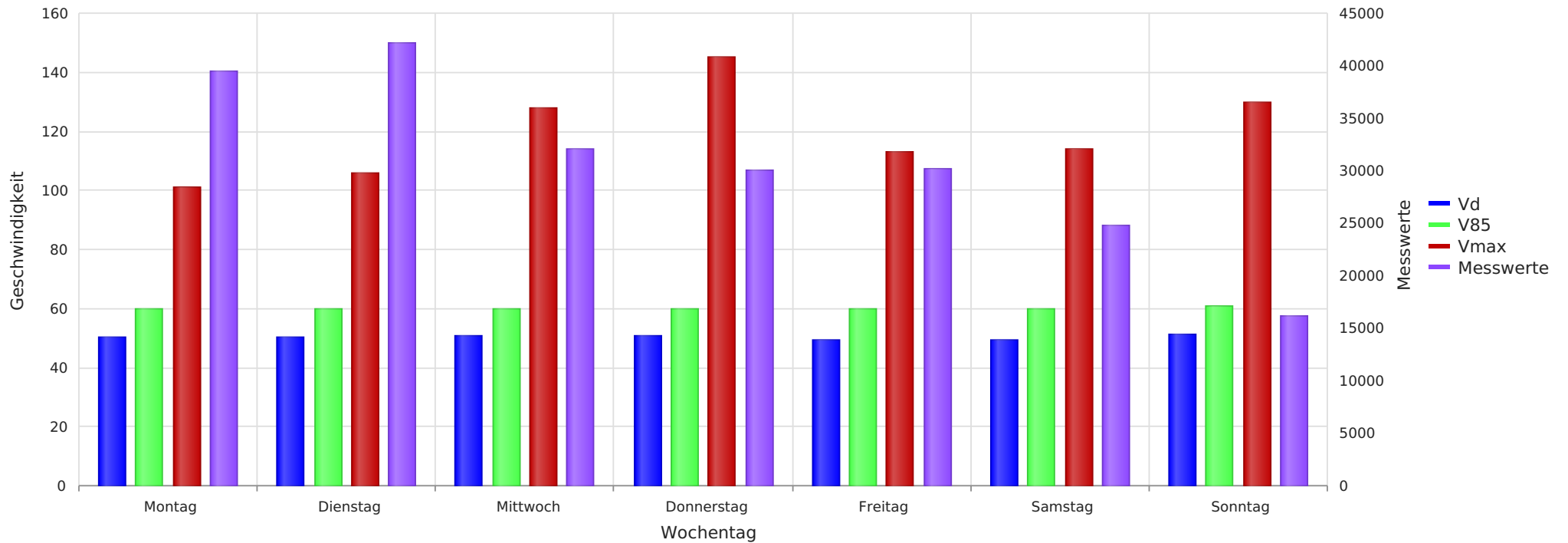

Statistik

Montag, 1. Dezember 2025, 11:00 Uhr bis Dienstag, 13. Januar 2026, 22:00 Uhr

Messungen		215038
Durchschnittsgeschwindigkeit	Vd	50 km/h
85% der Fahrzeuge fahren langsamer oder maximal	V85	60 km/h
Maximalgeschwindigkeit	Vmax	145 km/h

2025_12_01 - 2026_01_13 Essel K105 Richtung Ortskern
Anzahl der Messwerte vs. Geschwindigkeit

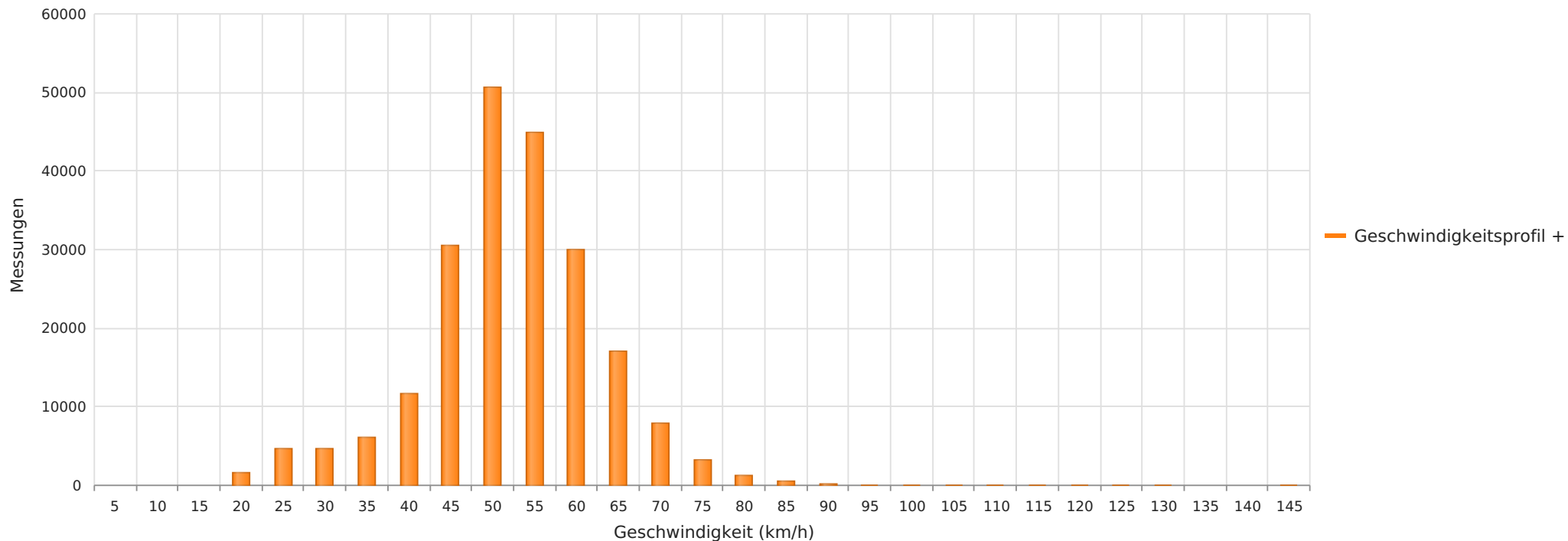

Statistik

Montag, 1. Dezember 2025, 11:00 Uhr bis Dienstag, 13. Januar 2026, 22:00 Uhr

Messungen		215038
Durchschnittsgeschwindigkeit	Vd	50 km/h
85% der Fahrzeuge fahren langsamer oder maximal	V85	60 km/h
Maximalgeschwindigkeit	Vmax	145 km/h