

2025\_12\_03 - 2025\_12\_18 Marklendorf B214 Richtung Schwarmstedt  
Anzahl der Messwerte vs. Messzeitraum

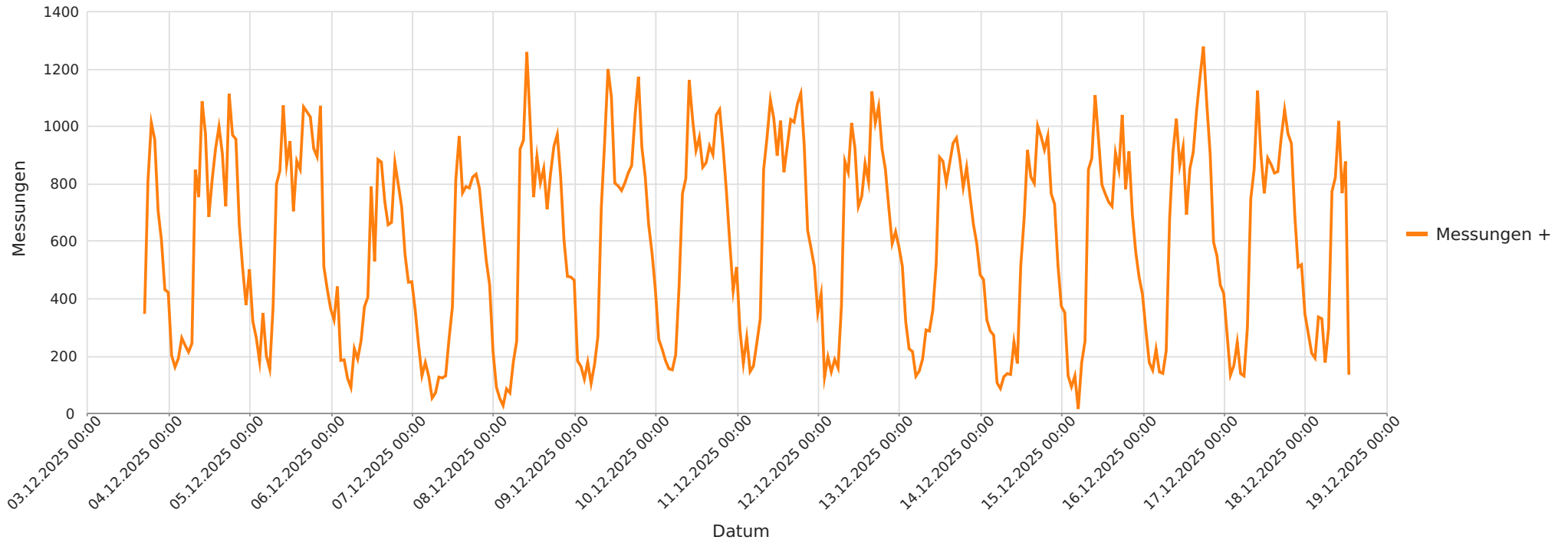

## Statistik

**Mittwoch, 3. Dezember 2025, 17:00 Uhr bis Donnerstag, 18. Dezember 2025, 14:00 Uhr**

Messungen		215037
Durchschnittsgeschwindigkeit	Vd	51 km/h
85% der Fahrzeuge fahren langsamer oder maximal	V85	57 km/h
Maximalgeschwindigkeit	Vmax	162 km/h

2025\_12\_03 - 2025\_12\_18 Marklendorf B214 Richtung Schwarmstedt  
Geschwindigkeit vs. prozentueller Anteil an Messwerten

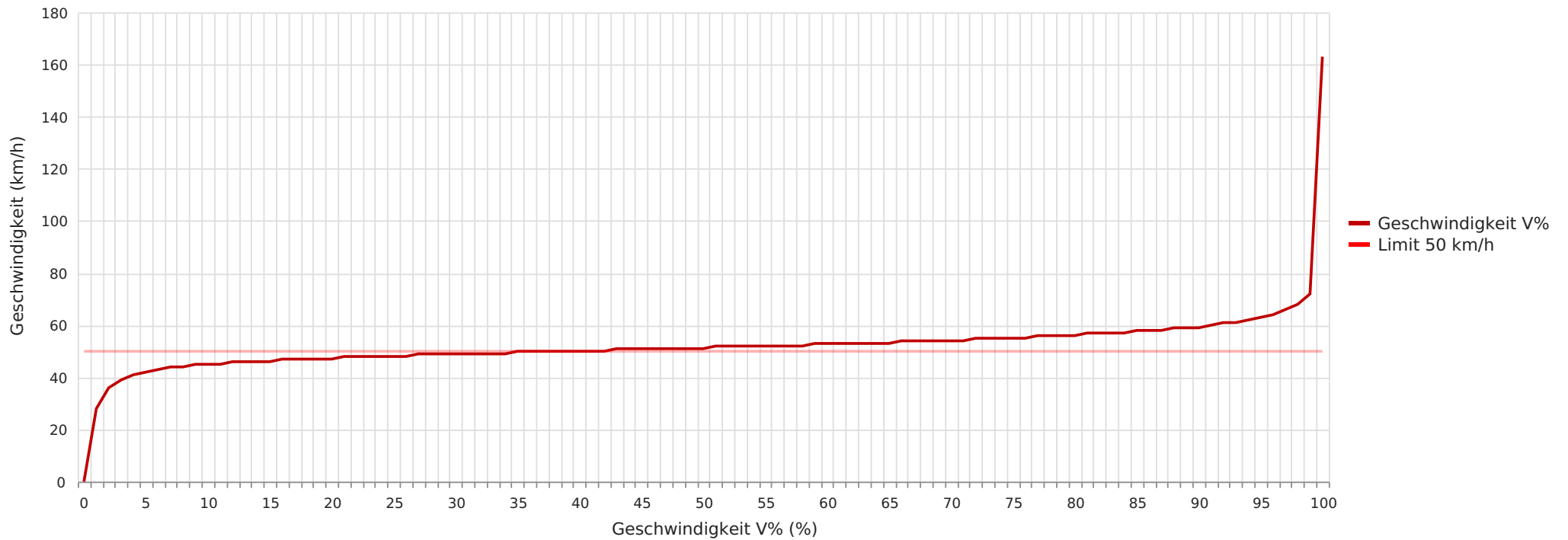

### Statistik

**Mittwoch, 3. Dezember 2025, 17:00 Uhr bis Donnerstag, 18. Dezember 2025, 14:00 Uhr**

Messungen		215037
Durchschnittsgeschwindigkeit	Vd	51 km/h
85% der Fahrzeuge fahren langsamer oder maximal	V85	57 km/h
Maximalgeschwindigkeit	Vmax	162 km/h

2025\_12\_03 - 2025\_12\_18 Marklendorf B214 Richtung Schwarmstedt  
Vd, V85, Vmax vs. Uhrzeit

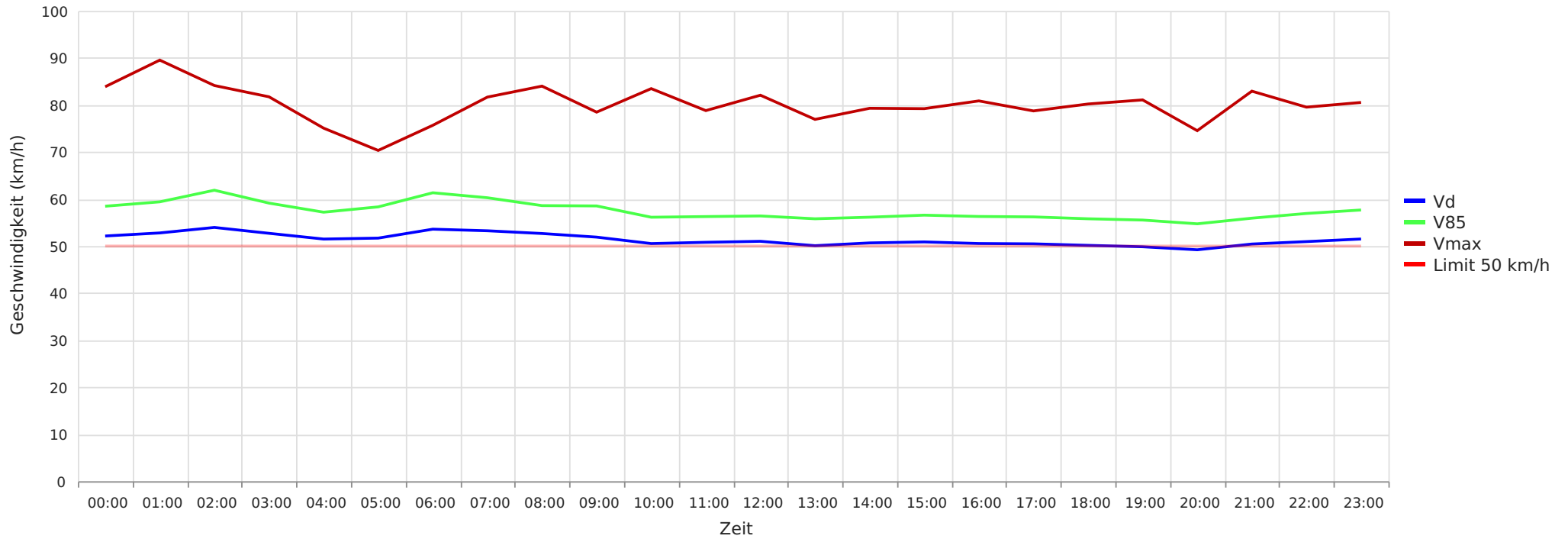

## Statistik

Mittwoch, 3. Dezember 2025, 17:00 Uhr bis Donnerstag, 18. Dezember 2025, 14:00 Uhr

Messungen		215037
Durchschnittsgeschwindigkeit	Vd	51 km/h
85% der Fahrzeuge fahren langsamer oder maximal	V85	57 km/h
Maximalgeschwindigkeit	Vmax	162 km/h

2025\_12\_03 - 2025\_12\_18 Marklendorf B214 Richtung Schwarmstedt  
Gemittelte Anzahl an Messwerten vs. Uhrzeit

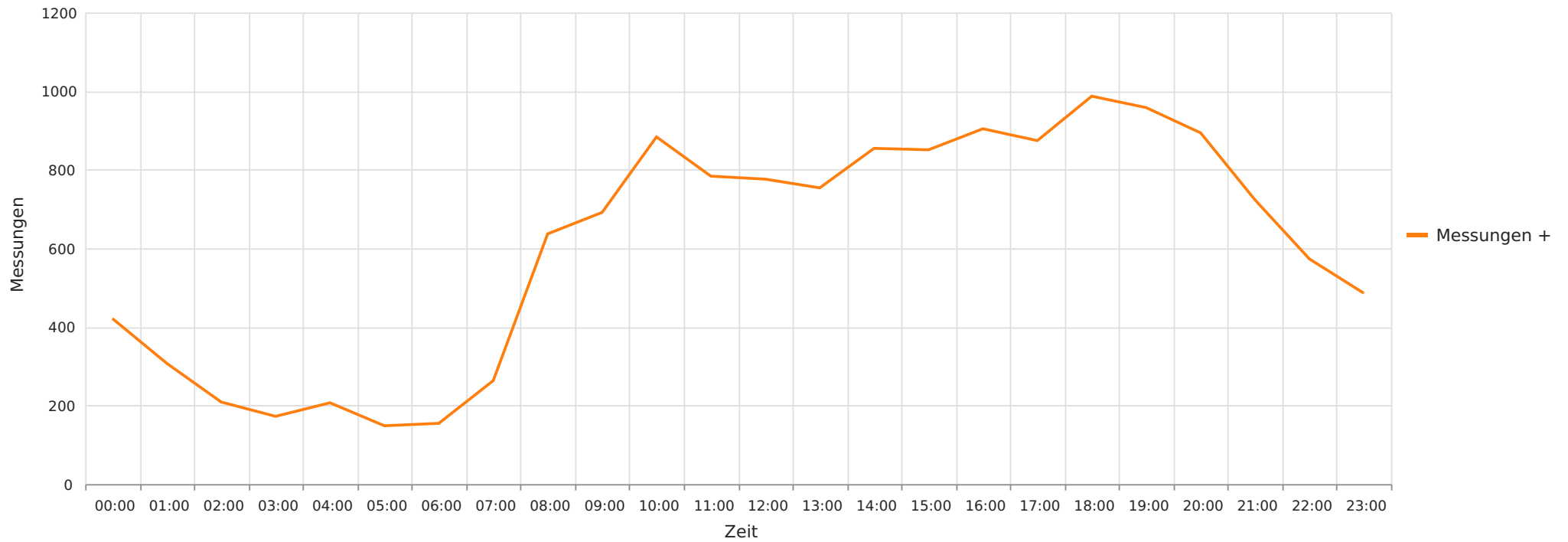

### Statistik

**Mittwoch, 3. Dezember 2025, 17:00 Uhr bis Donnerstag, 18. Dezember 2025, 14:00 Uhr**

Messungen		215037
Durchschnittsgeschwindigkeit	Vd	51 km/h
85% der Fahrzeuge fahren langsamer oder maximal	V85	57 km/h
Maximalgeschwindigkeit	Vmax	162 km/h

2025\_12\_03 - 2025\_12\_18 Marklendorf B214 Richtung Schwarmstedt  
Vd, V85, Vmax, Anzahl der Messwerte vs. Wochentag

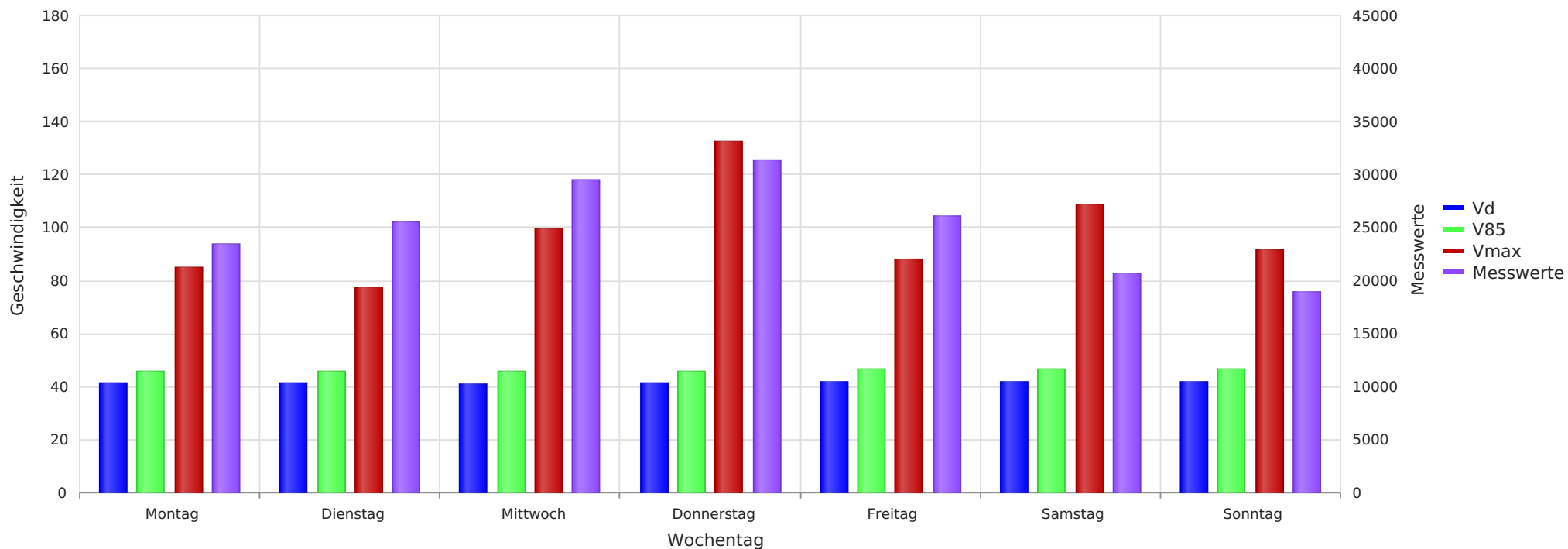

## Statistik

Mittwoch, 3. Dezember 2025, 17:00 Uhr bis Donnerstag, 18. Dezember 2025, 14:00 Uhr

Messungen		215037
Durchschnittsgeschwindigkeit	Vd	51 km/h
85% der Fahrzeuge fahren langsamer oder maximal	V85	57 km/h
Maximalgeschwindigkeit	Vmax	162 km/h

2025\_12\_03 - 2025\_12\_18 Marklendorf B214 Richtung Schwarmstedt  
Anzahl der Messwerte vs. Geschwindigkeit

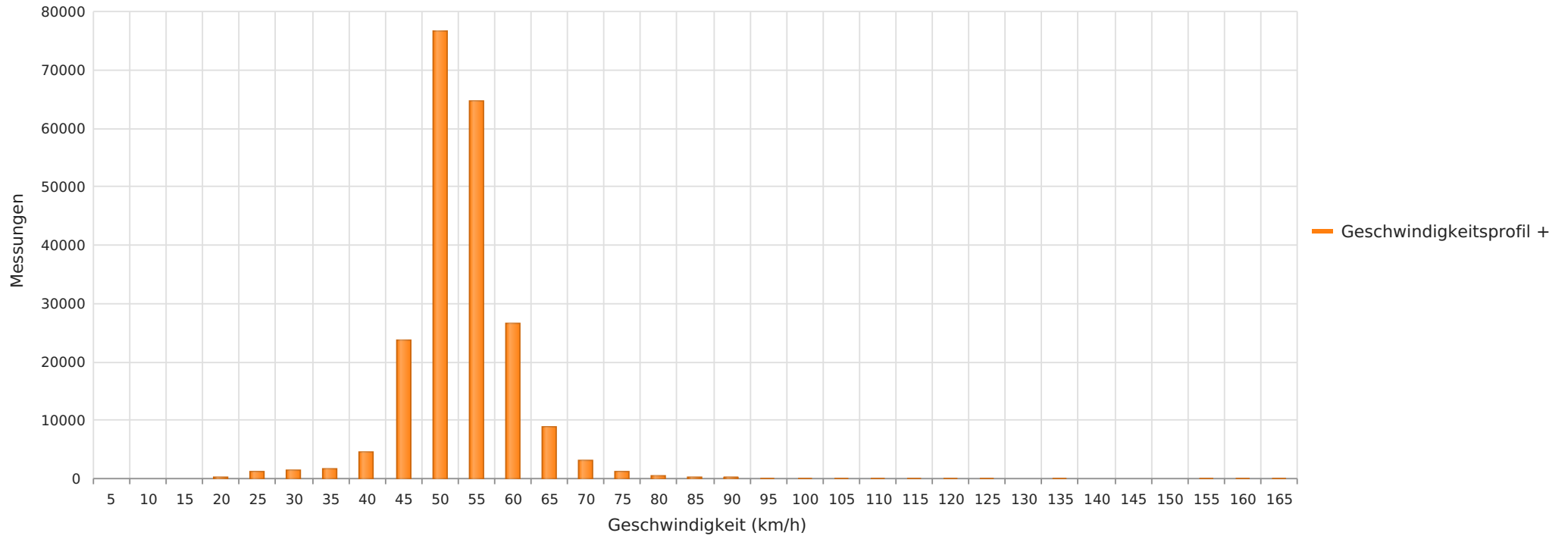

## Statistik

Mittwoch, 3. Dezember 2025, 17:00 Uhr bis Donnerstag, 18. Dezember 2025, 14:00 Uhr

Messungen		215037
Durchschnittsgeschwindigkeit	Vd	51 km/h
85% der Fahrzeuge fahren langsamer oder maximal	V85	57 km/h
Maximalgeschwindigkeit	Vmax	162 km/h