

2025_12_03 - 2025_12_29 Norddrebber B214 Hauptstr. Richtung Schwarmstedt
Anzahl der Messwerte vs. Messzeitraum

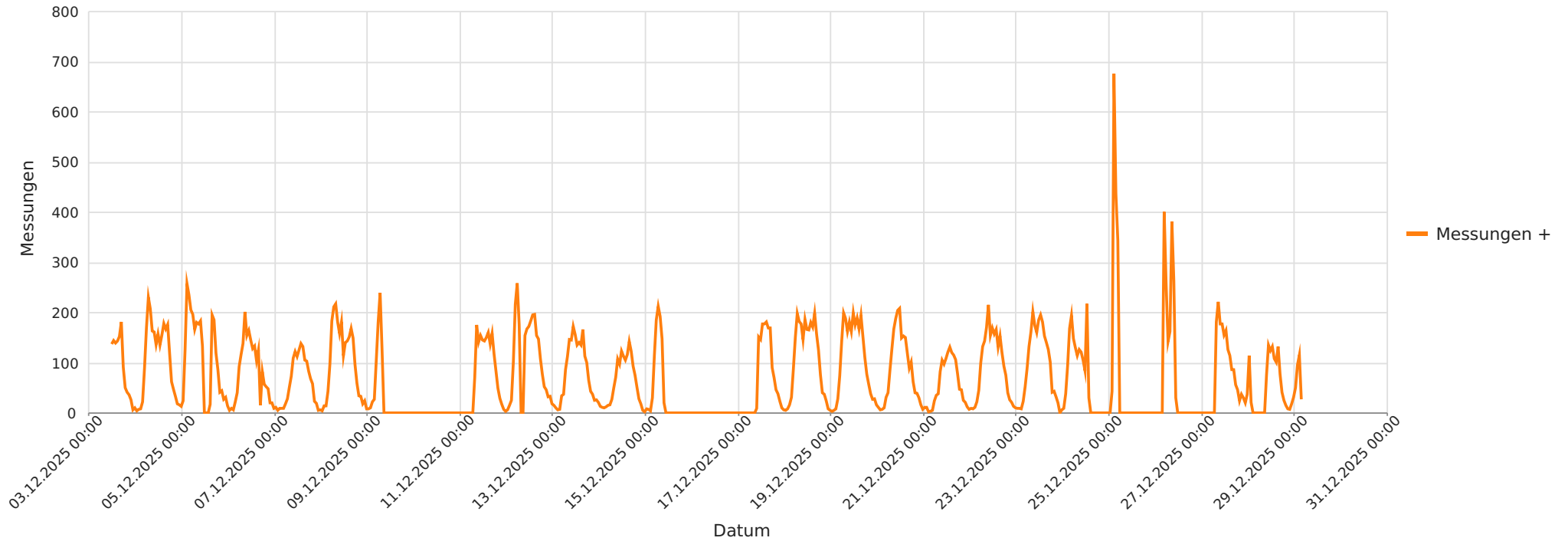

Statistik

Mittwoch, 3. Dezember 2025, 12:00 Uhr bis Montag, 29. Dezember 2025, 05:00 Uhr

Messungen	43565
Durchschnittsgeschwindigkeit	Vd 52 km/h
85% der Fahrzeuge fahren langsamer oder maximal	V85 58 km/h
Maximalgeschwindigkeit	Vmax 134 km/h

2025_12_03 - 2025_12_29 Norddrebber B214 Hauptstr. Richtung Schwarmstedt
Geschwindigkeit vs. prozentueller Anteil an Messwerten

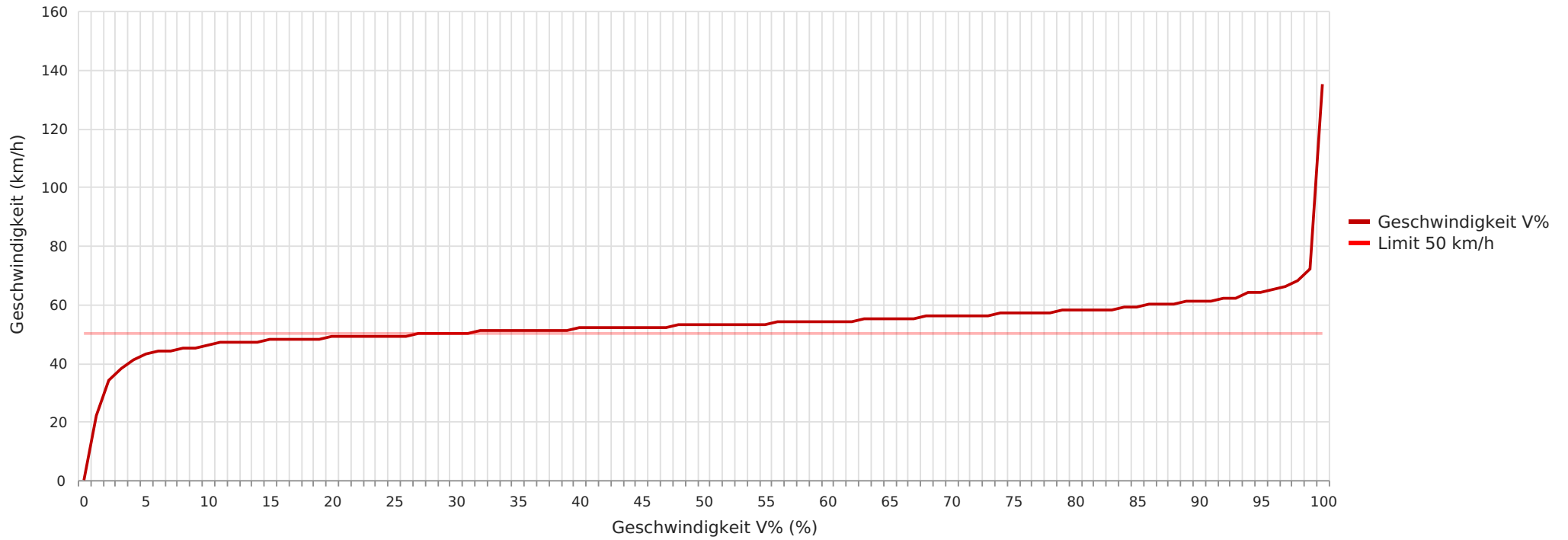

Statistik

Mittwoch, 3. Dezember 2025, 12:00 Uhr bis Montag, 29. Dezember 2025, 05:00 Uhr

Messungen		43565
Durchschnittsgeschwindigkeit	Vd	52 km/h
85% der Fahrzeuge fahren langsamer oder maximal	V85	58 km/h
Maximalgeschwindigkeit	Vmax	134 km/h

2025_12_03 - 2025_12_29 Norddrebber B214 Hauptstr. Richtung Schwarmstedt
Vd, V85, Vmax vs. Uhrzeit

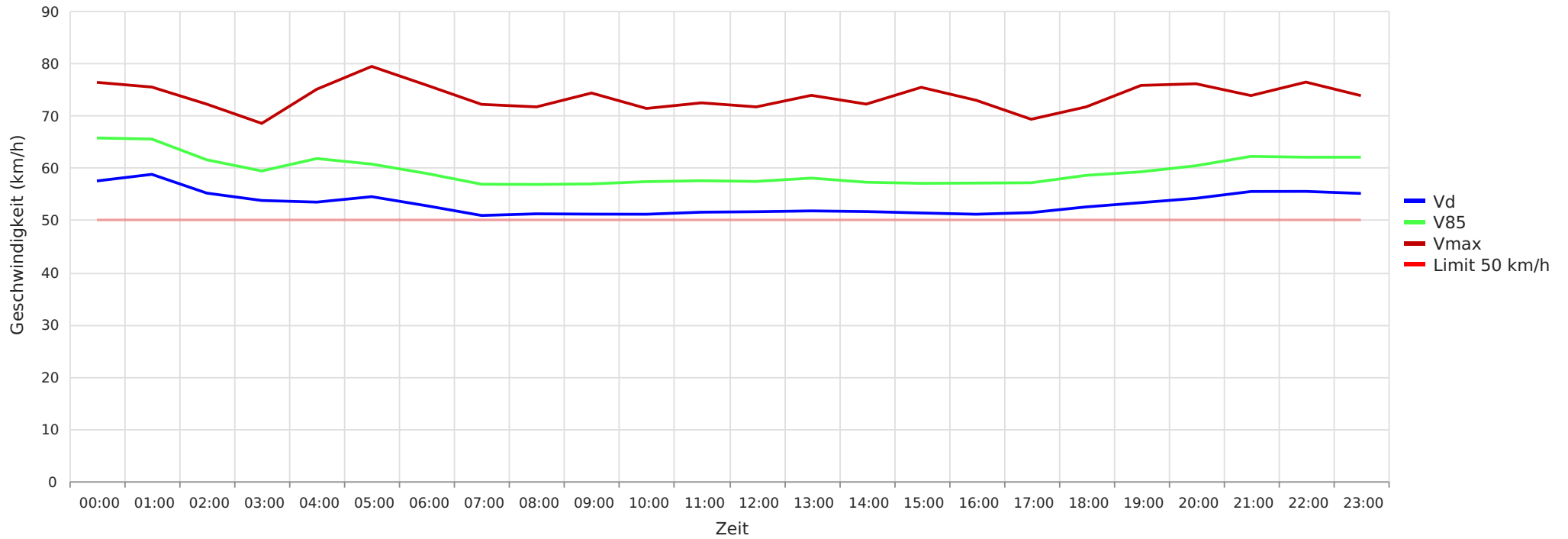

Statistik

Mittwoch, 3. Dezember 2025, 12:00 Uhr bis Montag, 29. Dezember 2025, 05:00 Uhr

Messungen		43565
Durchschnittsgeschwindigkeit	Vd	52 km/h
85% der Fahrzeuge fahren langsamer oder maximal	V85	58 km/h
Maximalgeschwindigkeit	Vmax	134 km/h

2025_12_03 - 2025_12_29 Norddrebber B214 Hauptstr. Richtung Schwarmstedt
Gemittelte Anzahl an Messwerten vs. Uhrzeit

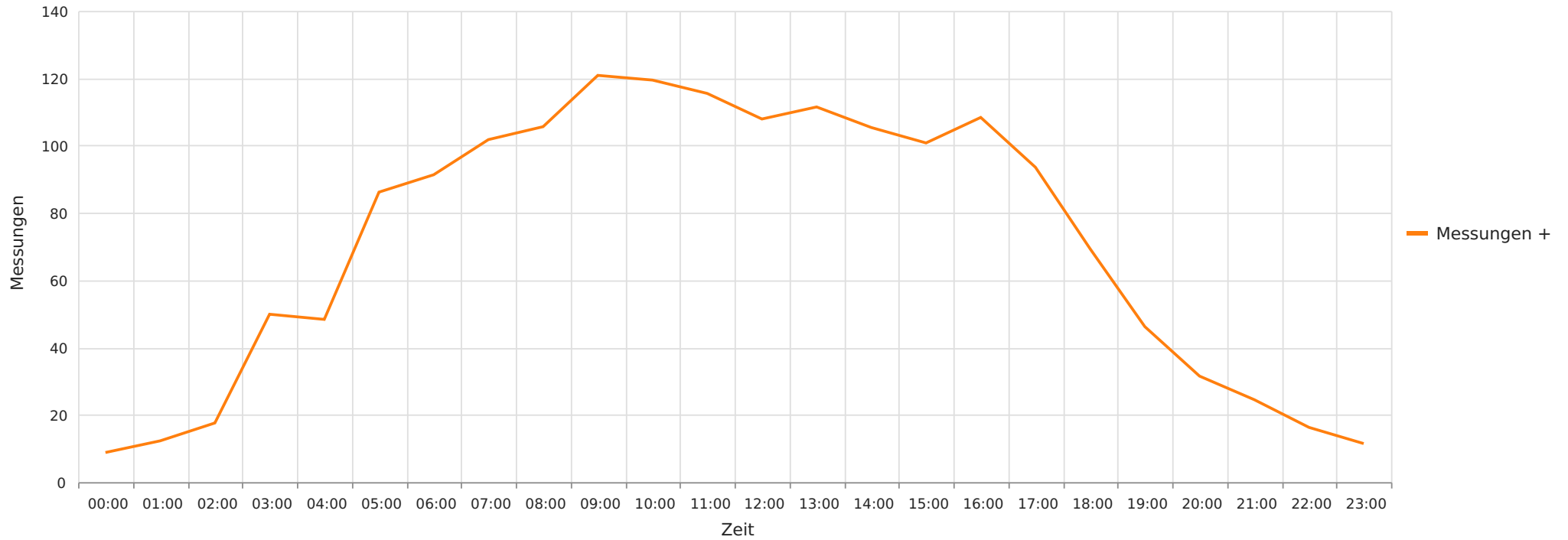

Statistik

Mittwoch, 3. Dezember 2025, 12:00 Uhr bis Montag, 29. Dezember 2025, 05:00 Uhr

Messungen		43565
Durchschnittsgeschwindigkeit	Vd	52 km/h
85% der Fahrzeuge fahren langsamer oder maximal	V85	58 km/h
Maximalgeschwindigkeit	Vmax	134 km/h

2025_12_03 - 2025_12_29 Norddrebber B214 Hauptstr. Richtung Schwarmstedt
Vd, V85, Vmax, Anzahl der Messwerte vs. Wochentag

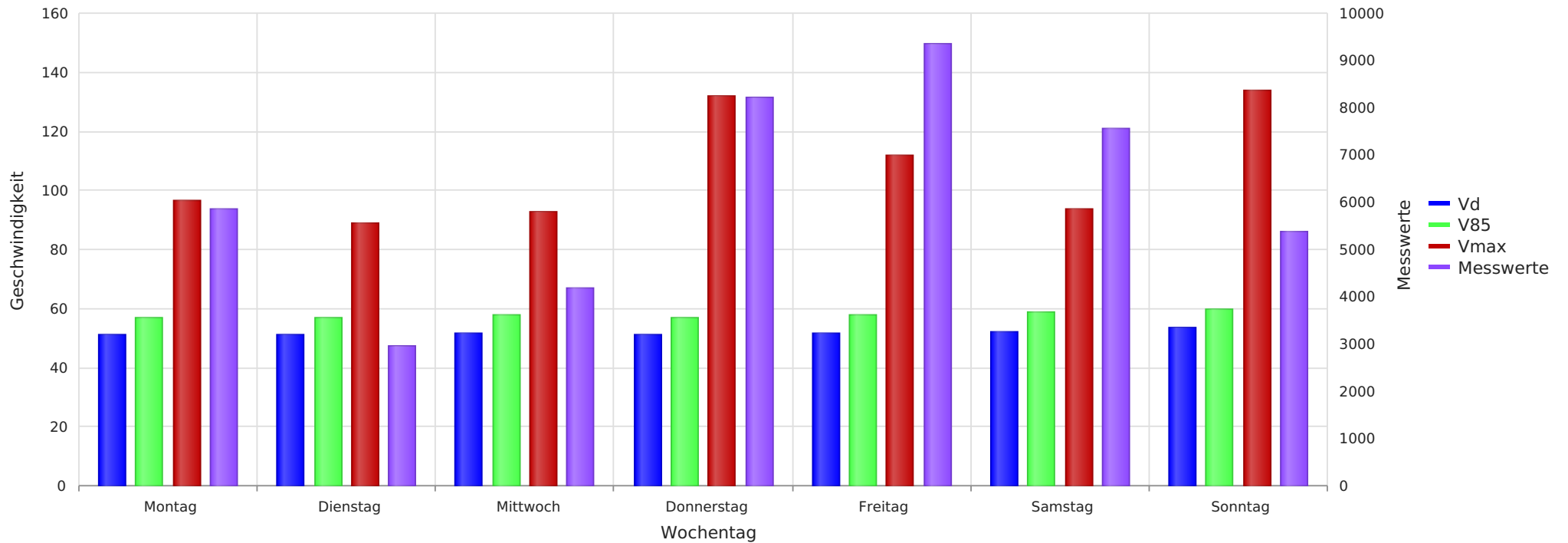

Statistik

Mittwoch, 3. Dezember 2025, 12:00 Uhr bis Montag, 29. Dezember 2025, 05:00 Uhr

Messungen		43565
Durchschnittsgeschwindigkeit	Vd	52 km/h
85% der Fahrzeuge fahren langsamer oder maximal	V85	58 km/h
Maximalgeschwindigkeit	Vmax	134 km/h

2025_12_03 - 2025_12_29 Norddrebber B214 Hauptstr. Richtung Schwarmstedt
Anzahl der Messwerte vs. Geschwindigkeit

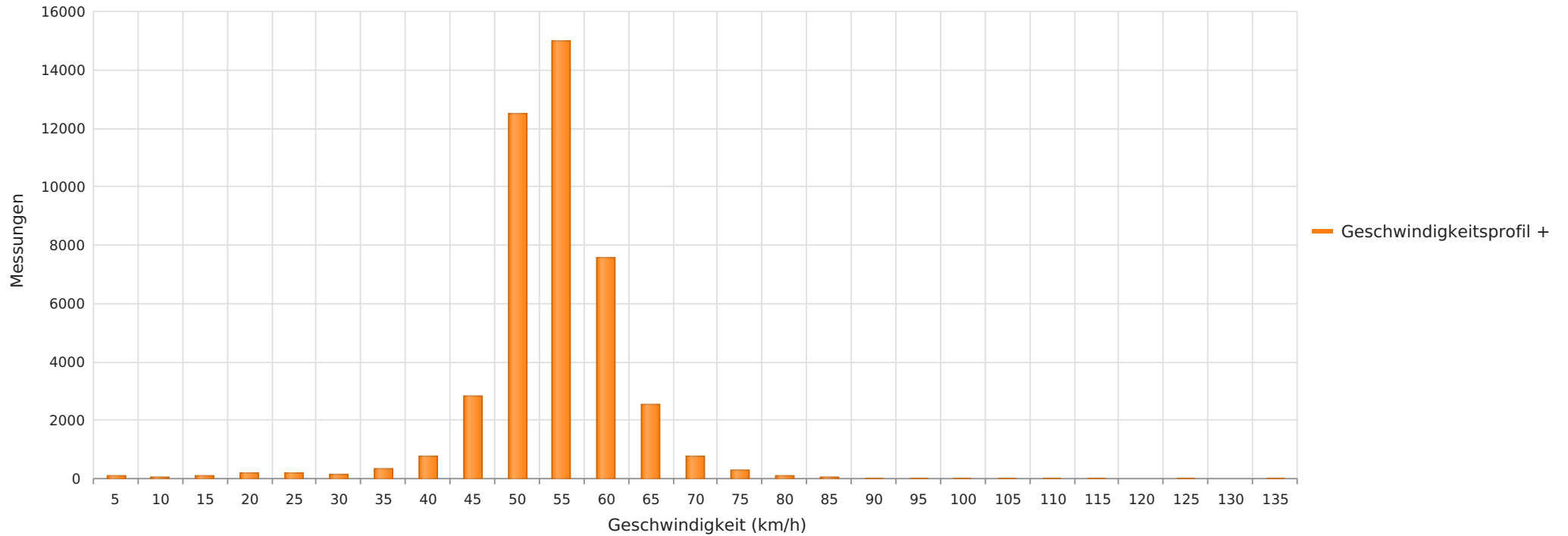

Statistik

Mittwoch, 3. Dezember 2025, 12:00 Uhr bis Montag, 29. Dezember 2025, 05:00 Uhr

Messungen		43565
Durchschnittsgeschwindigkeit	Vd	52 km/h
85% der Fahrzeuge fahren langsamer oder maximal	V85	58 km/h
Maximalgeschwindigkeit	Vmax	134 km/h