

2025_12_03 - 2026_01_03 Buchholz B214 Richtung Celle
Anzahl der Messwerte vs. Messzeitraum

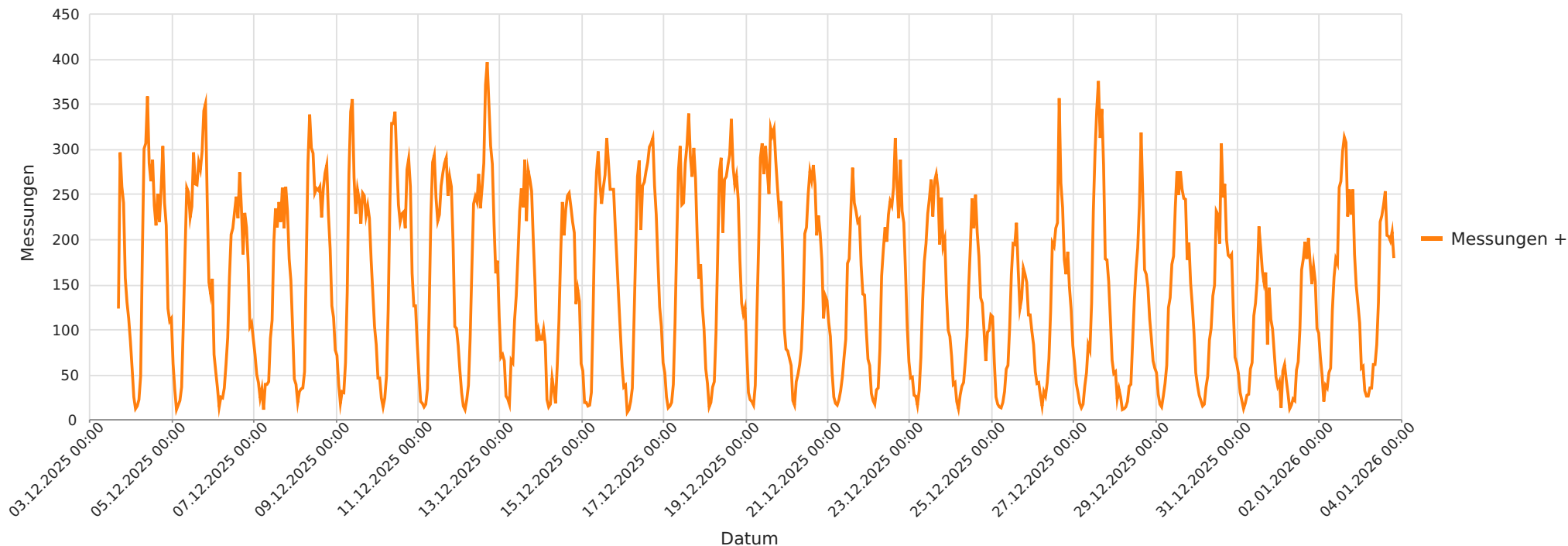

Statistik

Mittwoch, 3. Dezember 2025, 17:00 Uhr bis Samstag, 3. Januar 2026, 21:00 Uhr

Messungen		112090
Durchschnittsgeschwindigkeit	Vd	52 km/h
85% der Fahrzeuge fahren langsamer oder maximal	V85	60 km/h
Maximalgeschwindigkeit	Vmax	177 km/h

2025_12_03 - 2026_01_03 Buchholz B214 Richtung Celle
Geschwindigkeit vs. prozentueller Anteil an Messwerten

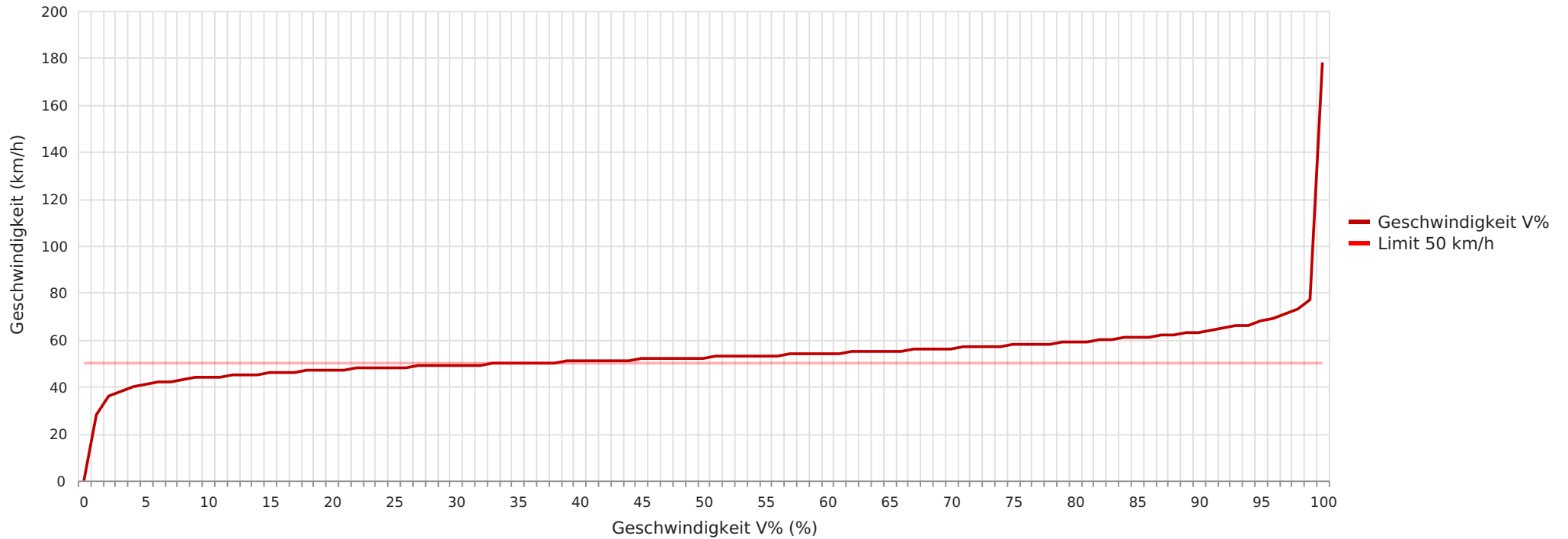

Statistik

Mittwoch, 3. Dezember 2025, 17:00 Uhr bis Samstag, 3. Januar 2026, 21:00 Uhr

Messungen		112090
Durchschnittsgeschwindigkeit	Vd	52 km/h
85% der Fahrzeuge fahren langsamer oder maximal	V85	60 km/h
Maximalgeschwindigkeit	Vmax	177 km/h

2025_12_03 - 2026_01_03 Buchholz B214 Richtung Celle
Vd, V85, Vmax vs. Uhrzeit

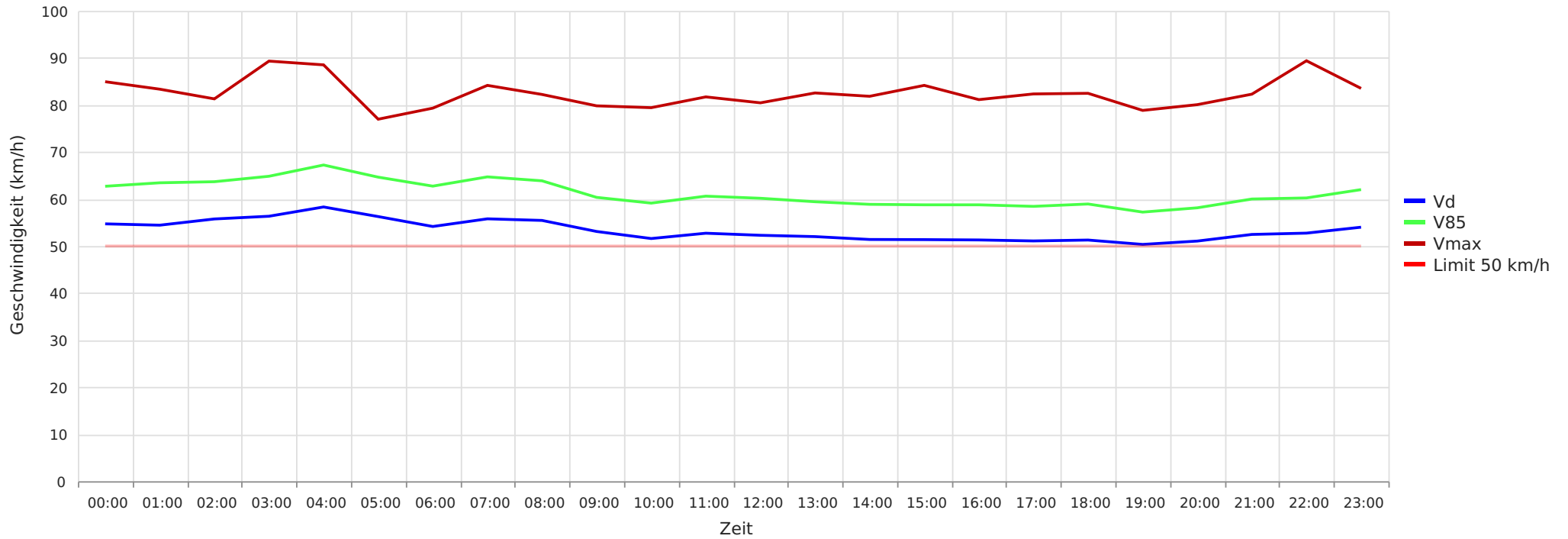

Statistik

Mittwoch, 3. Dezember 2025, 17:00 Uhr bis Samstag, 3. Januar 2026, 21:00 Uhr

Messungen		112090
Durchschnittsgeschwindigkeit	Vd	52 km/h
85% der Fahrzeuge fahren langsamer oder maximal	V85	60 km/h
Maximalgeschwindigkeit	Vmax	177 km/h

2025_12_03 - 2026_01_03 Buchholz B214 Richtung Celle
Gemittelte Anzahl an Messwerten vs. Uhrzeit

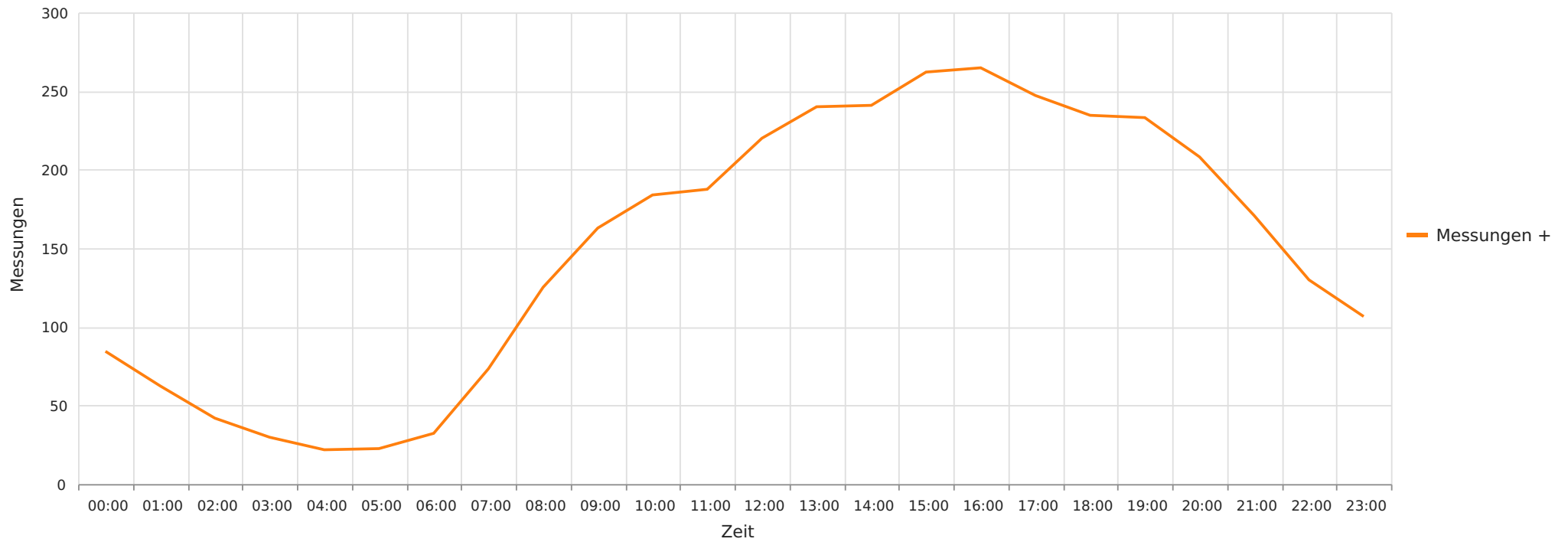

Statistik

Mittwoch, 3. Dezember 2025, 17:00 Uhr bis Samstag, 3. Januar 2026, 21:00 Uhr

Messungen		112090
Durchschnittsgeschwindigkeit	Vd	52 km/h
85% der Fahrzeuge fahren langsamer oder maximal	V85	60 km/h
Maximalgeschwindigkeit	Vmax	177 km/h

2025_12_03 - 2026_01_03 Buchholz B214 Richtung Celle
Vd, V85, Vmax, Anzahl der Messwerte vs. Wochentag

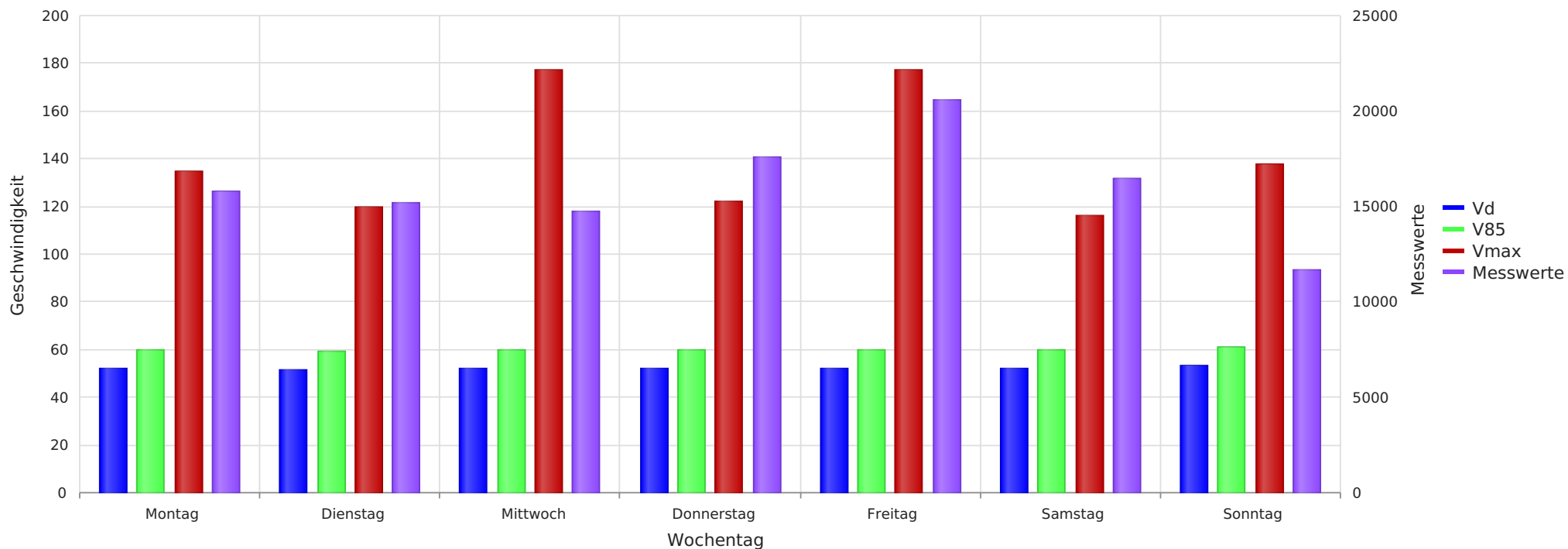

Statistik

Mittwoch, 3. Dezember 2025, 17:00 Uhr bis Samstag, 3. Januar 2026, 21:00 Uhr

Messungen		112090
Durchschnittsgeschwindigkeit	Vd	52 km/h
85% der Fahrzeuge fahren langsamer oder maximal	V85	60 km/h
Maximalgeschwindigkeit	Vmax	177 km/h

2025_12_03 - 2026_01_03 Buchholz B214 Richtung Celle
Anzahl der Messwerte vs. Geschwindigkeit

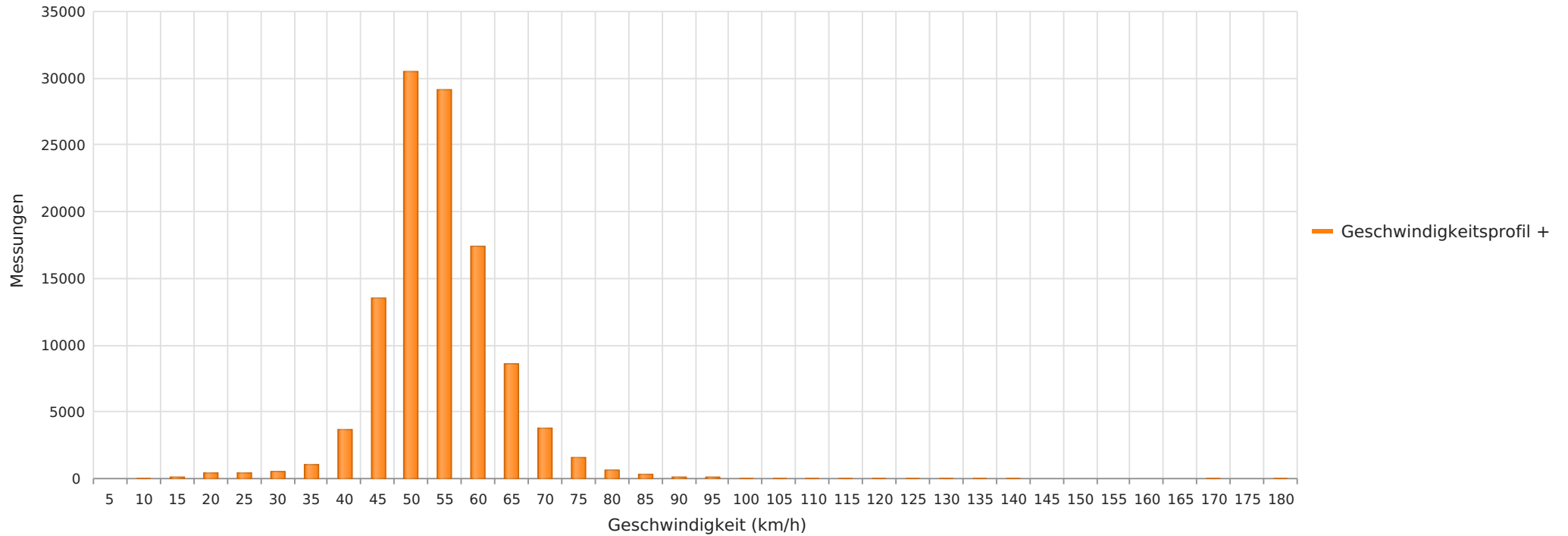

Statistik

Mittwoch, 3. Dezember 2025, 17:00 Uhr bis Samstag, 3. Januar 2026, 21:00 Uhr

Messungen		112090
Durchschnittsgeschwindigkeit	Vd	52 km/h
85% der Fahrzeuge fahren langsamer oder maximal	V85	60 km/h
Maximalgeschwindigkeit	Vmax	177 km/h