

2025\_12\_03 - 2026\_01\_10 Gilten Bushaltestelle Richtung Schwarmstedt  
Anzahl der Messwerte vs. Messzeitraum

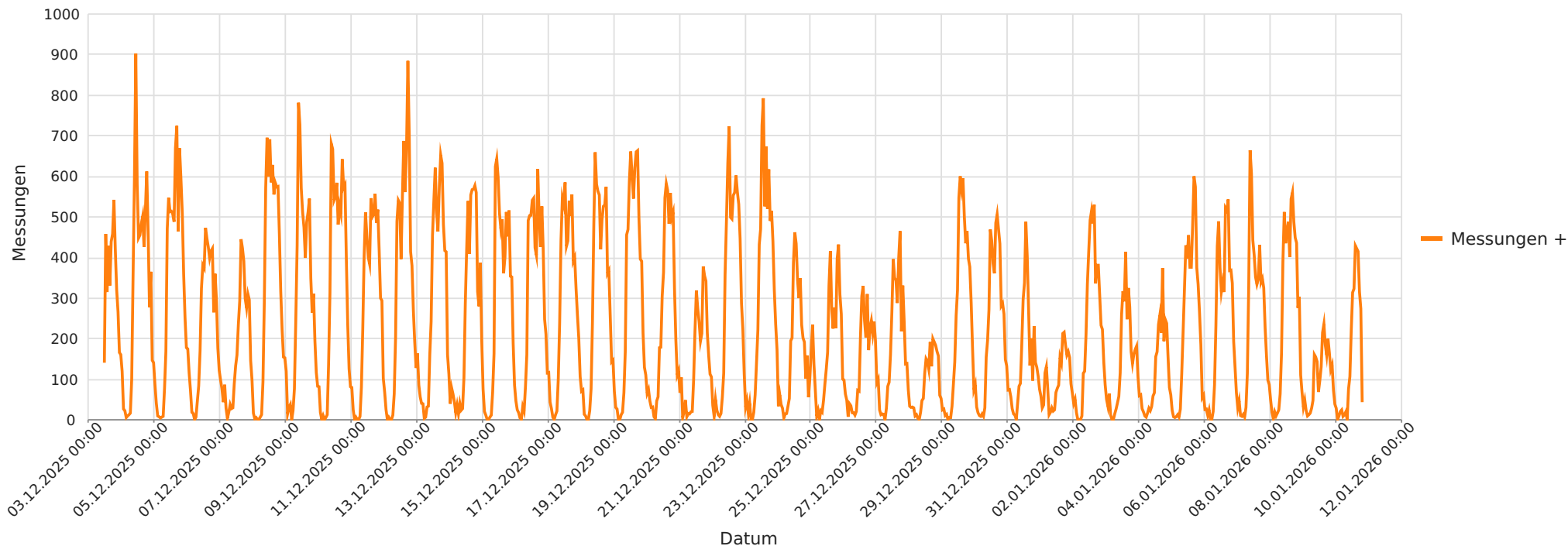

## Statistik

**Mittwoch, 3. Dezember 2025, 12:00 Uhr bis Samstag, 10. Januar 2026, 21:00 Uhr**

Messungen	215037
Durchschnittsgeschwindigkeit	Vd 50 km/h
85% der Fahrzeuge fahren langsamer oder maximal	V85 56 km/h
Maximalgeschwindigkeit	Vmax 136 km/h

2025\_12\_03 - 2026\_01\_10 Gilten Bushaltestelle Richtung Schwarmstedt  
Geschwindigkeit vs. prozentueller Anteil an Messwerten

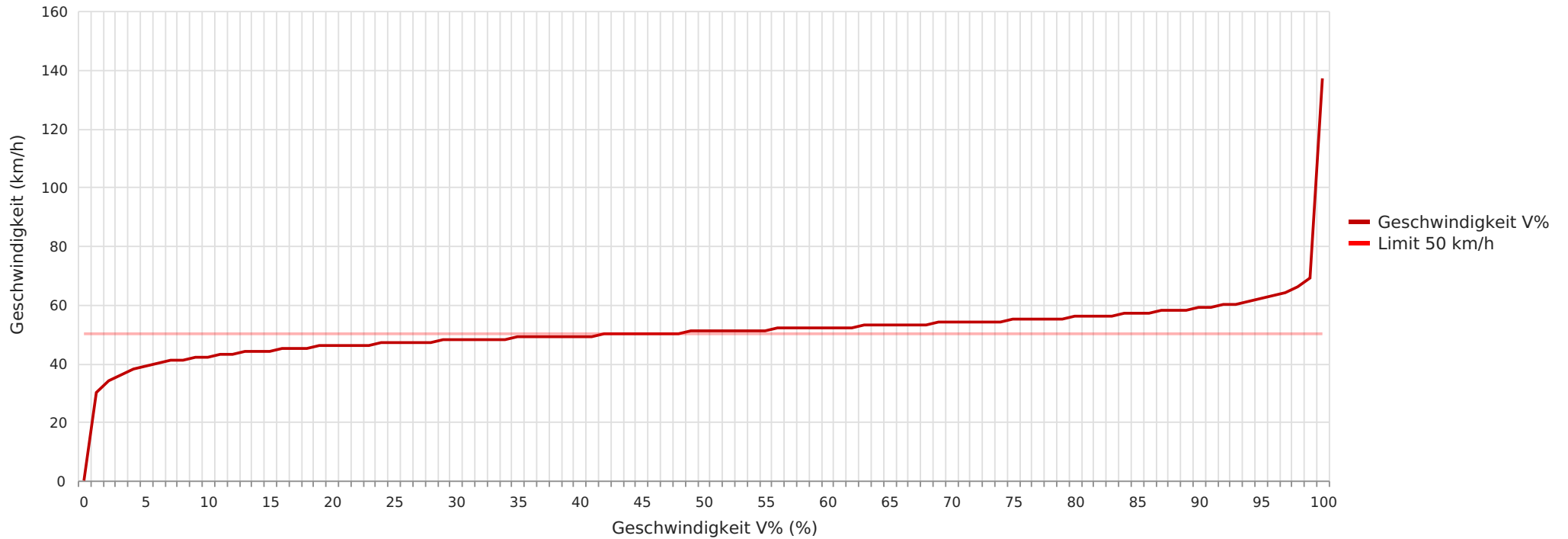

## Statistik

**Mittwoch, 3. Dezember 2025, 12:00 Uhr bis Samstag, 10. Januar 2026, 21:00 Uhr**

Messungen	215037
Durchschnittsgeschwindigkeit	Vd 50 km/h
85% der Fahrzeuge fahren langsamer oder maximal	V85 56 km/h
Maximalgeschwindigkeit	Vmax 136 km/h

2025\_12\_03 - 2026\_01\_10 Gilten Bushaltestelle Richtung Schwarmstedt  
Vd, V85, Vmax vs. Uhrzeit

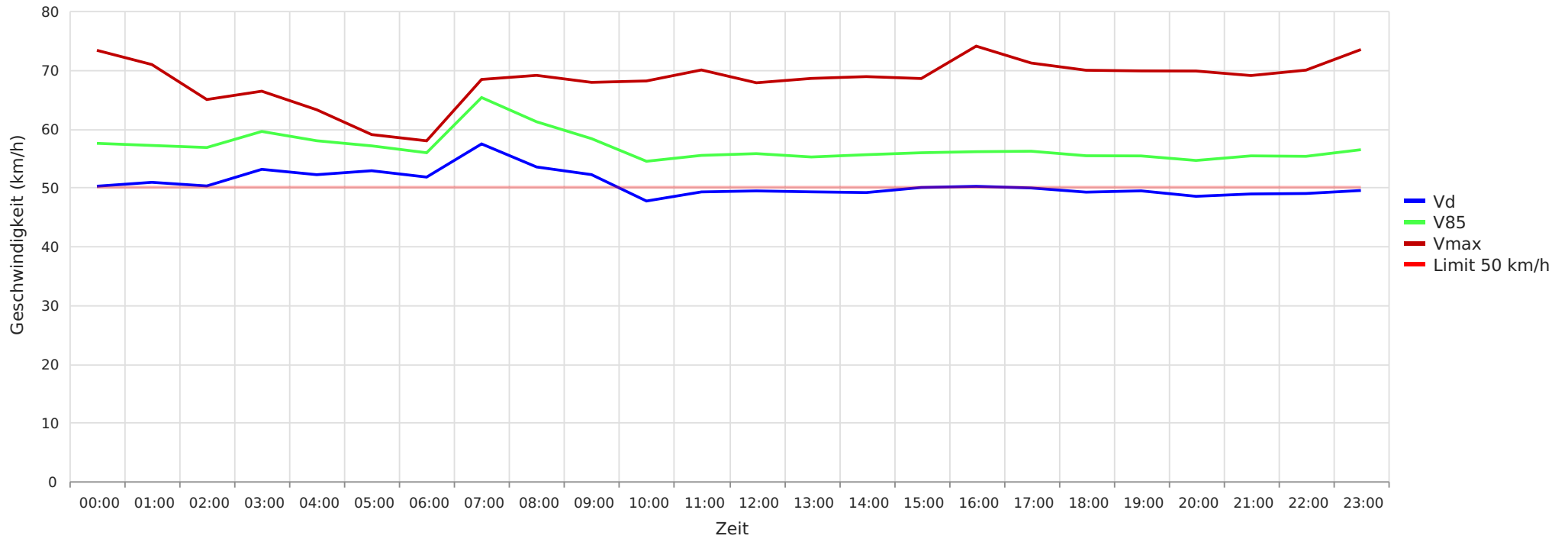

## Statistik

Mittwoch, 3. Dezember 2025, 12:00 Uhr bis Samstag, 10. Januar 2026, 21:00 Uhr

Messungen		215037
Durchschnittsgeschwindigkeit	Vd	50 km/h
85% der Fahrzeuge fahren langsamer oder maximal	V85	56 km/h
Maximalgeschwindigkeit	Vmax	136 km/h

2025\_12\_03 - 2026\_01\_10 Gilten Bushaltestelle Richtung Schwarmstedt  
Gemittelte Anzahl an Messwerten vs. Uhrzeit

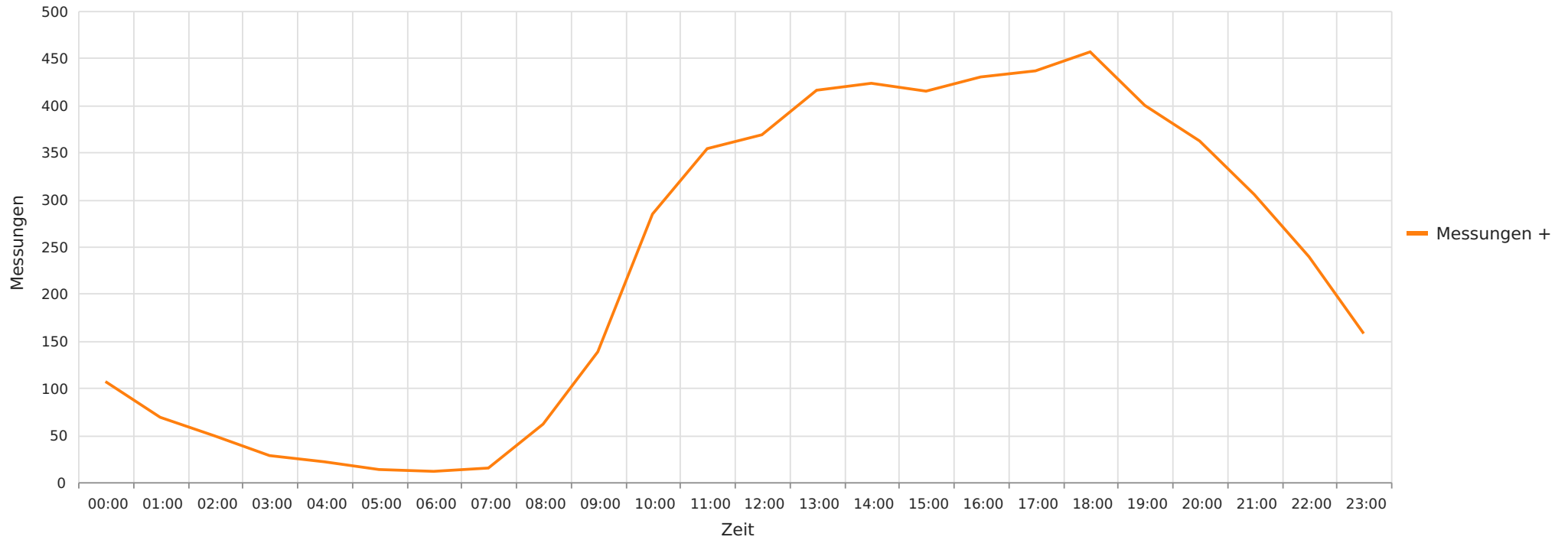

## Statistik

Mittwoch, 3. Dezember 2025, 12:00 Uhr bis Samstag, 10. Januar 2026, 21:00 Uhr

Messungen	215037
Durchschnittsgeschwindigkeit	Vd 50 km/h
85% der Fahrzeuge fahren langsamer oder maximal	V85 56 km/h
Maximalgeschwindigkeit	Vmax 136 km/h

2025\_12\_03 - 2026\_01\_10 Gilten Bushaltestelle Richtung Schwarmstedt  
Vd, V85, Vmax, Anzahl der Messwerte vs. Wochentag

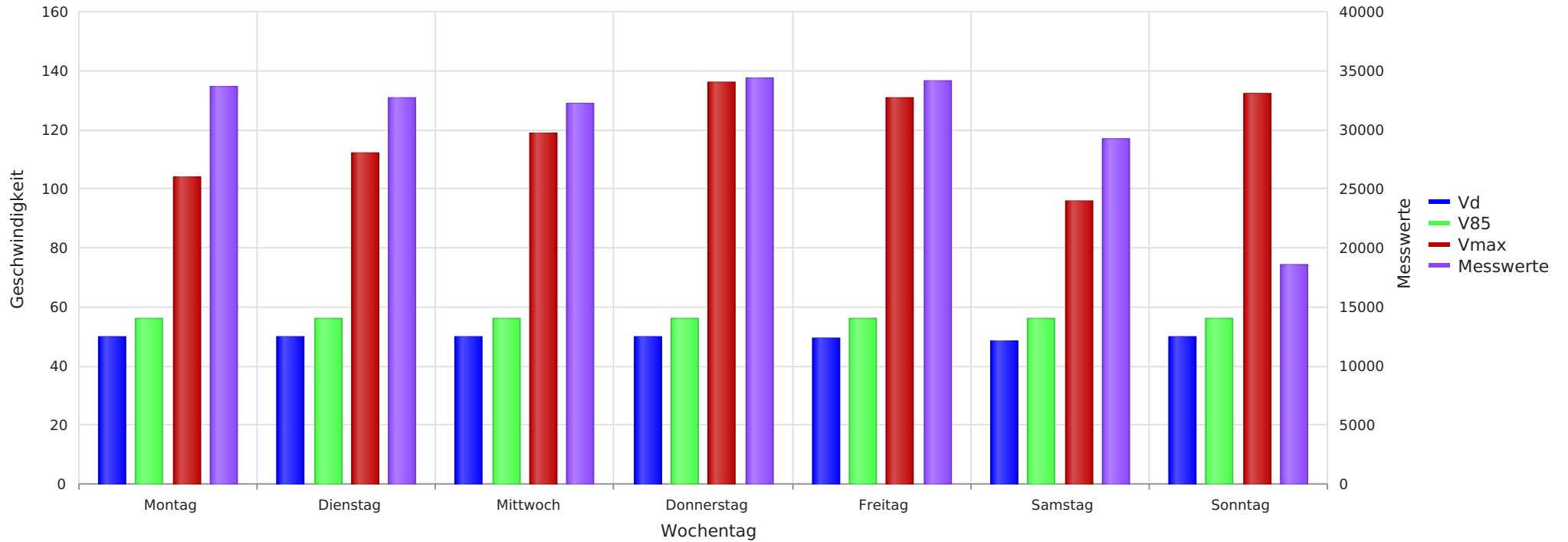

## Statistik

Mittwoch, 3. Dezember 2025, 12:00 Uhr bis Samstag, 10. Januar 2026, 21:00 Uhr

Messungen		215037
Durchschnittsgeschwindigkeit	Vd	50 km/h
85% der Fahrzeuge fahren langsamer oder maximal	V85	56 km/h
Maximalgeschwindigkeit	Vmax	136 km/h

2025\_12\_03 - 2026\_01\_10 Gilten Bushaltestelle Richtung Schwarmstedt  
Anzahl der Messwerte vs. Geschwindigkeit

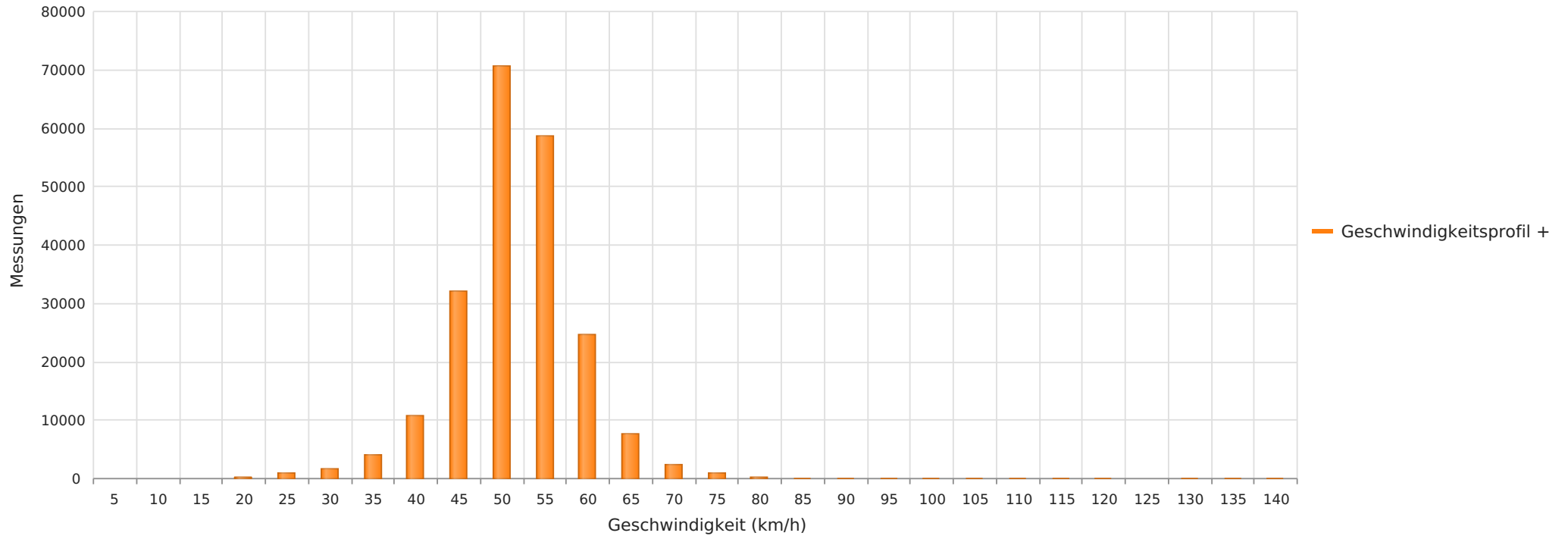

## Statistik

Mittwoch, 3. Dezember 2025, 12:00 Uhr bis Samstag, 10. Januar 2026, 21:00 Uhr

Messungen	215037
Durchschnittsgeschwindigkeit	Vd 50 km/h
85% der Fahrzeuge fahren langsamer oder maximal	V85 56 km/h
Maximalgeschwindigkeit	Vmax 136 km/h