

Autor

Institution Samtgemeinde Schwarmstedt
 Abteilung FB III - Verkehr
 Straße Am Markt 1
 PLZ 29690
 Stadt Schwarmstedt
 Land Deutschland
 Ansprechpartner Team Verkehr
 Telefon +49-5071-809136
 E-Mail verkehr@schwarmstedt.de



Erstellt mit **DataCollect Webreporter** Version 1.0 am 15.01.2026 16:32:08

Messstelle

Name Marklendorf
 Rtg. kommend (Name)
 Rtg. gehend (Name)
 Vmax StVO 
 Kommentar Berkhofer Weg 15
 Gerätetyp **SDR Traffic+**

Zeitbereich

Startdatum 03.12.2025 08:00
 Enddatum 17.12.2025 09:59
 Tage Mo, Di, Mi, Do, Fr, Sa, So
 Zeitintervall 60 Minuten
 Zeitfenster / Tag 00:00 - 23:59

Längenklassen

[L in m]

Querschnitt		Kommend				Gehend			
Zeit	Σ	Σ	PKW	LKW	LZ	Σ	PKW	LKW	LZ
00:00-06:00	189	58	58	0	0	131	130	1	0
06:00-09:00	747	219	211	8	0	528	518	10	0
15:00-19:00	1695	917	898	18	1	778	748	27	3
06:00-22:00	5035	2530	2427	101	2	2505	2380	120	5
00:00-24:00	5317	2647	2544	101	2	2670	2544	121	5

Geschwindigkeitskennzahlen

[V in km/h]

	Vmin	Vmax	Vavg	V15	V50	V85	Vexc %
Querschnitt	6	69	33	26	33	40	66.2
Kommend	7	61	33	26	33	40	64.7
Gehend	6	69	34	26	34	41	67.7

Beschreibungen

Vmin: Minimale Geschwindigkeit
 Vmax: Maximale Geschwindigkeit
 Vavg: Durchschnittliche Geschwindigkeit
 V15: Grenzggeschwindigkeit für die ersten 15% der Fahrzeuge

V50: Grenzggeschwindigkeit für die ersten 50% der Fahrzeuge
 V85: Grenzggeschwindigkeit für die ersten 85% der Fahrzeuge
 Vexc %: Geschwindigkeitsüberschreitung in %

Autor

Institution Samtgemeinde Schwarmstedt
Abteilung FB III - Verkehr
Straße Am Markt 1
PLZ 29690
Stadt Schwarmstedt
Land Deutschland
Ansprechpartner Team Verkehr
Telefon +49-5071-809136
E-Mail verkehr@schwarmstedt.de



Erstellt mit **DataCollect Webreporter** Version 1.0 am 15.01.2026 16:32:08

Messtelle

Name Marklendorf
Rtg. kommend (Name)
Rtg. gehend (Name)
Vmax StVO 
Kommentar Berkhofer Weg 15
Gerätetyp **SDR Traffic+**

Zeitbereich

Startdatum 03.12.2025 08:00
Enddatum 17.12.2025 09:59
Tage Mo, Di, Mi, Do, Fr, Sa, So
Zeitintervall 60 Minuten
Zeitfenster / Tag 00:00 - 23:59

Verkehrsmengen Ganglinie

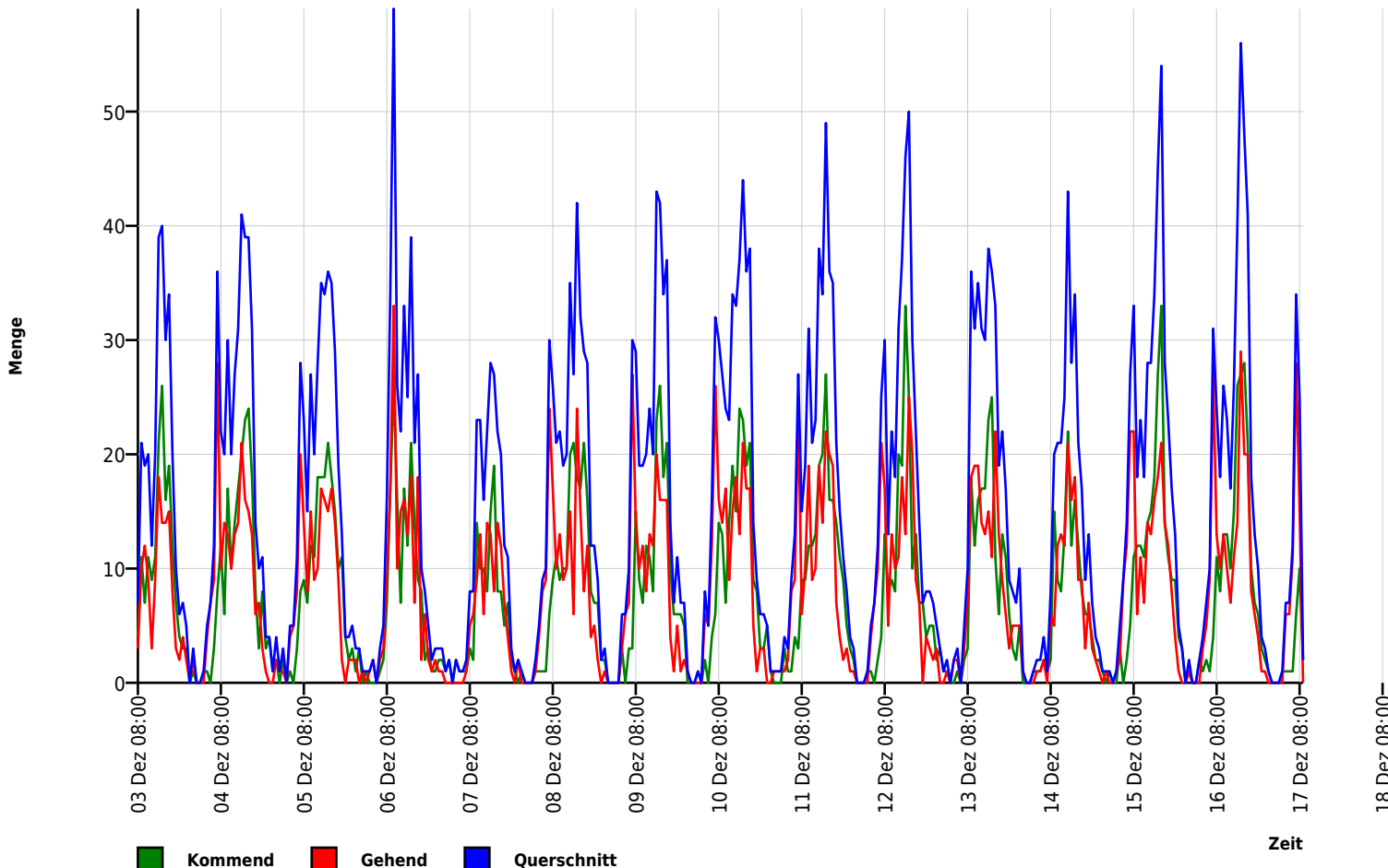

Autor

Institution Samtgemeinde Schwarmstedt
 Abteilung FB III - Verkehr
 Straße Am Markt 1
 PLZ 29690
 Stadt Schwarmstedt
 Land Deutschland
 Ansprechpartner Team Verkehr
 Telefon +49-5071-809136
 E-Mail verkehr@schwarmstedt.de



Erstellt mit **DataCollect Webreporter** Version 1.0 am 15.01.2026 16:32:08

Messtelle

Name Marklendorf
 Rtg. kommend (Name)
 Rtg. gehend (Name)
 Vmax StVO 
 Kommentar Berkhofer Weg 15
 Gerätetyp **SDR Traffic+**

Zeitbereich

Startdatum 03.12.2025 08:00
 Enddatum 17.12.2025 09:59
 Tage Mo, Di, Mi, Do, Fr, Sa, So
 Zeitintervall 60 Minuten
 Zeitfenster / Tag 00:00 - 23:59

Geschwindigkeits-Histogramm

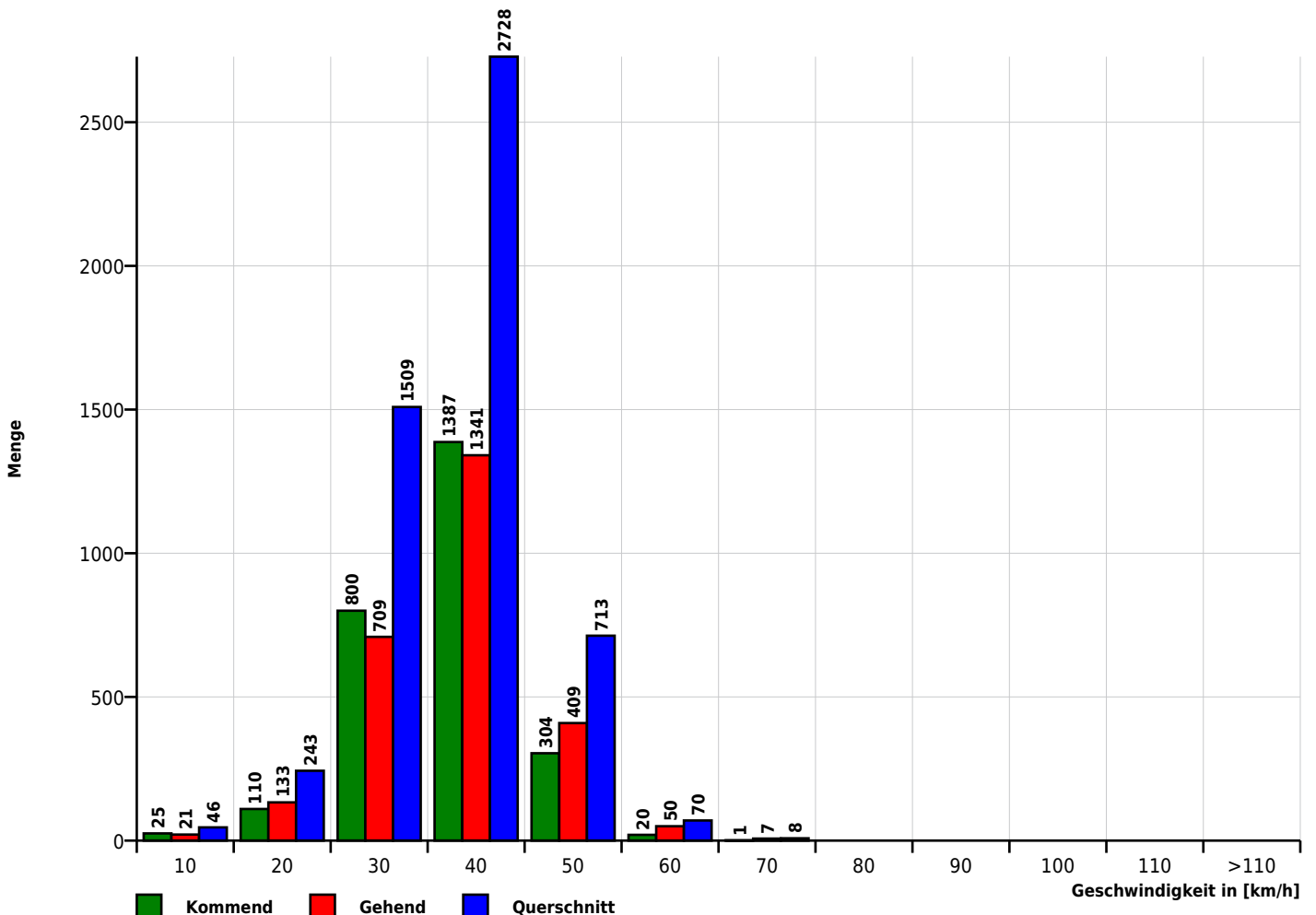

Autor

Institution Samtgemeinde Schwarmstedt
 Abteilung FB III - Verkehr
 Straße Am Markt 1
 PLZ 29690
 Stadt Schwarmstedt
 Land Deutschland
 Ansprechpartner Team Verkehr
 Telefon +49-5071-809136
 E-Mail verkehr@schwarmstedt.de



Erstellt mit **DataCollect Webreporter** Version 1.0 am 15.01.2026 16:32:08

Messtelle

Name Marklendorf
 Rtg. kommend (Name)
 Rtg. gehend (Name)
 Vmax StVO 
 Kommentar Berkhofer Weg 15
 Gerätetyp **SDR Traffic+**

Zeitbereich

Startdatum 03.12.2025 08:00
 Enddatum 17.12.2025 09:59
 Tage Mo, Di, Mi, Do, Fr, Sa, So
 Zeitintervall 60 Minuten
 Zeitfenster / Tag 00:00 - 23:59

Längen-Histogramm

