

## Autor

Institution Samtgemeinde Schwarmstedt  
 Abteilung FB III - Verkehr  
 Straße Am Markt 1  
 PLZ 29690  
 Stadt Schwarmstedt  
 Land Deutschland  
 Ansprechpartner Team Verkehr  
 Telefon +49-5071-809136  
 E-Mail verkehr@schwarmstedt.de



Erstellt mit **DataCollect Webreporter** Version 1.0 am 15.01.2026 16:28:17

## Messstelle

Name Marklendorf  
 Rtg. kommend (Name)  
 Rtg. gehend (Name)  
 Vmax StVO   
 Kommentar Berkhofer Weg  
 Gerätetyp **SDR Traffic+**

## Zeitbereich

Startdatum 17.12.2025 09:00  
 Enddatum 21.12.2025 10:59  
 Tage Mo, Di, Mi, Do, Fr, Sa, So  
 Zeitintervall 60 Minuten  
 Zeitfenster / Tag 00:00 - 23:59

## Längenklassen

[L in m]

Querschnitt		Kommend				Gehend			
Zeit	Σ	Σ	PKW	LKW	LZ	Σ	PKW	LKW	LZ
00:00-06:00	51	18	17	1	0	33	32	1	0
06:00-09:00	163	50	47	3	0	113	110	3	0
15:00-19:00	446	239	233	6	0	207	202	5	0
06:00-22:00	1343	662	635	26	1	681	655	26	0
00:00-24:00	1426	697	669	27	1	729	702	27	0

## Geschwindigkeitskennzahlen

[V in km/h]

	Vmin	Vmax	Vavg	V15	V50	V85	Vexc %
<b>Querschnitt</b>	7	64	32	25	33	40	<b>66.3</b>
<b>Kommend</b>	8	64	32	25	32	39	<b>61.3</b>
<b>Gehend</b>	7	62	33	24	34	41	<b>71.1</b>

## Beschreibungen

Vmin: Minimale Geschwindigkeit  
 Vmax: Maximale Geschwindigkeit  
 Vavg: Durchschnittliche Geschwindigkeit  
 V15: Grenzggeschwindigkeit für die ersten 15% der Fahrzeuge

V50: Grenzggeschwindigkeit für die ersten 50% der Fahrzeuge  
 V85: Grenzggeschwindigkeit für die ersten 85% der Fahrzeuge  
 Vexc %: Geschwindigkeitsüberschreitung in %

## Autor

Institution Samtgemeinde Schwarmstedt  
 Abteilung FB III - Verkehr  
 Straße Am Markt 1  
 PLZ 29690  
 Stadt Schwarmstedt  
 Land Deutschland  
 Ansprechpartner Team Verkehr  
 Telefon +49-5071-809136  
 E-Mail verkehr@schwarmstedt.de



Erstellt mit **DataCollect Webreporter** Version 1.0 am 15.01.2026 16:28:17

## Messtelle

Name Marklendorf  
 Rtg. kommend (Name)  
 Rtg. gehend (Name)  
 Vmax StVO   
 Kommentar Berkhofer Weg  
 Gerätetyp **SDR Traffic+**

## Zeitbereich

Startdatum 17.12.2025 09:00  
 Enddatum 21.12.2025 10:59  
 Tage Mo, Di, Mi, Do, Fr, Sa, So  
 Zeitintervall 60 Minuten  
 Zeitfenster / Tag 00:00 - 23:59

## Verkehrsmengen Ganglinie

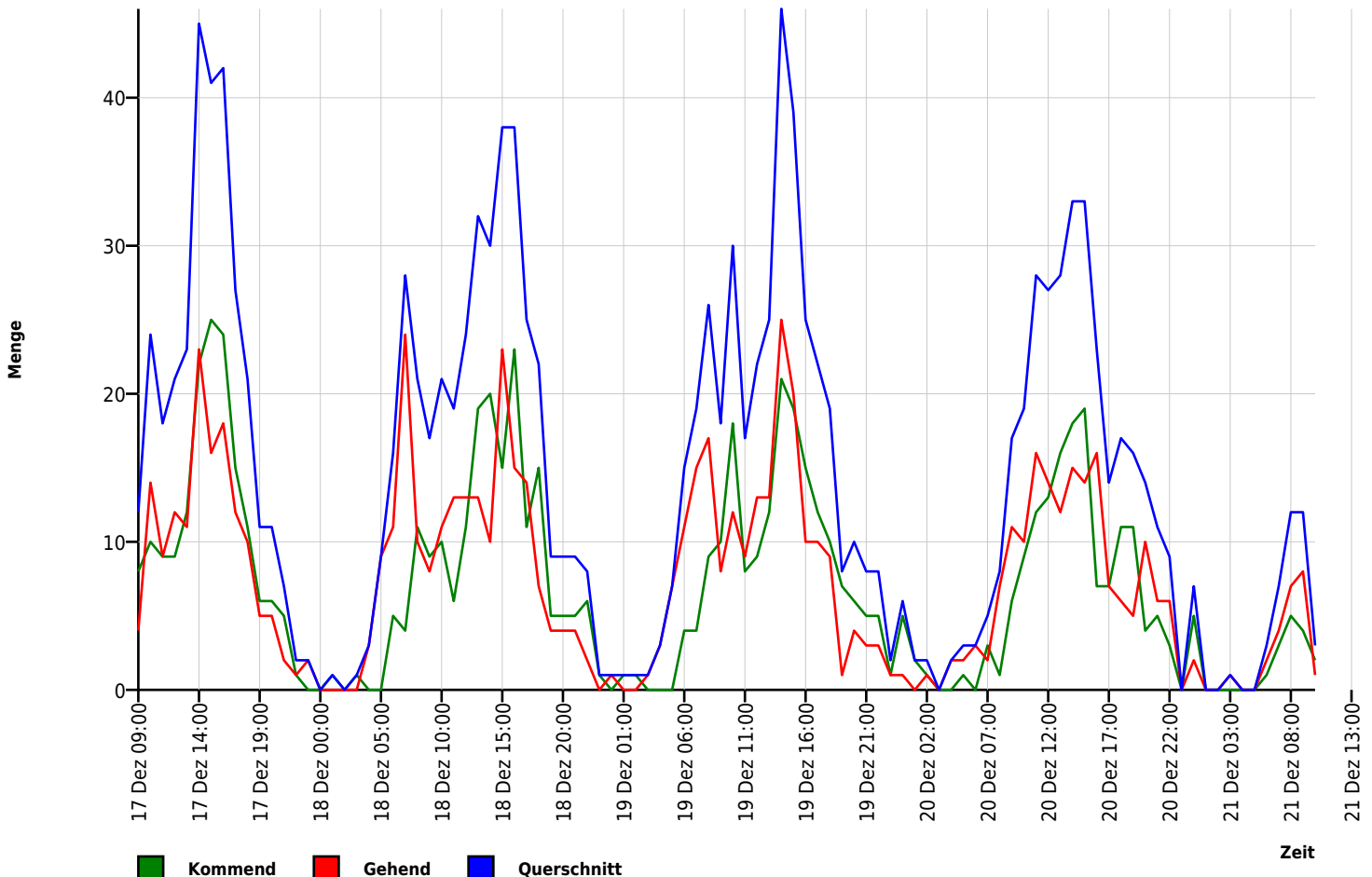

## Autor

Institution Samtgemeinde Schwarmstedt  
 Abteilung FB III - Verkehr  
 Straße Am Markt 1  
 PLZ 29690  
 Stadt Schwarmstedt  
 Land Deutschland  
 Ansprechpartner Team Verkehr  
 Telefon +49-5071-809136  
 E-Mail verkehr@schwarmstedt.de



Erstellt mit **DataCollect Webreporter** Version 1.0 am 15.01.2026 16:28:17

## Messtelle

Name Marklendorf  
 Rtg. kommend (Name)  
 Rtg. gehend (Name)  
 Vmax StVO   
 Kommentar Berkhofer Weg  
 Gerätetyp **SDR Traffic+**

## Zeitbereich

Startdatum 17.12.2025 09:00  
 Enddatum 21.12.2025 10:59  
 Tage Mo, Di, Mi, Do, Fr, Sa, So  
 Zeitintervall 60 Minuten  
 Zeitfenster / Tag 00:00 - 23:59

## Geschwindigkeits-Histogramm

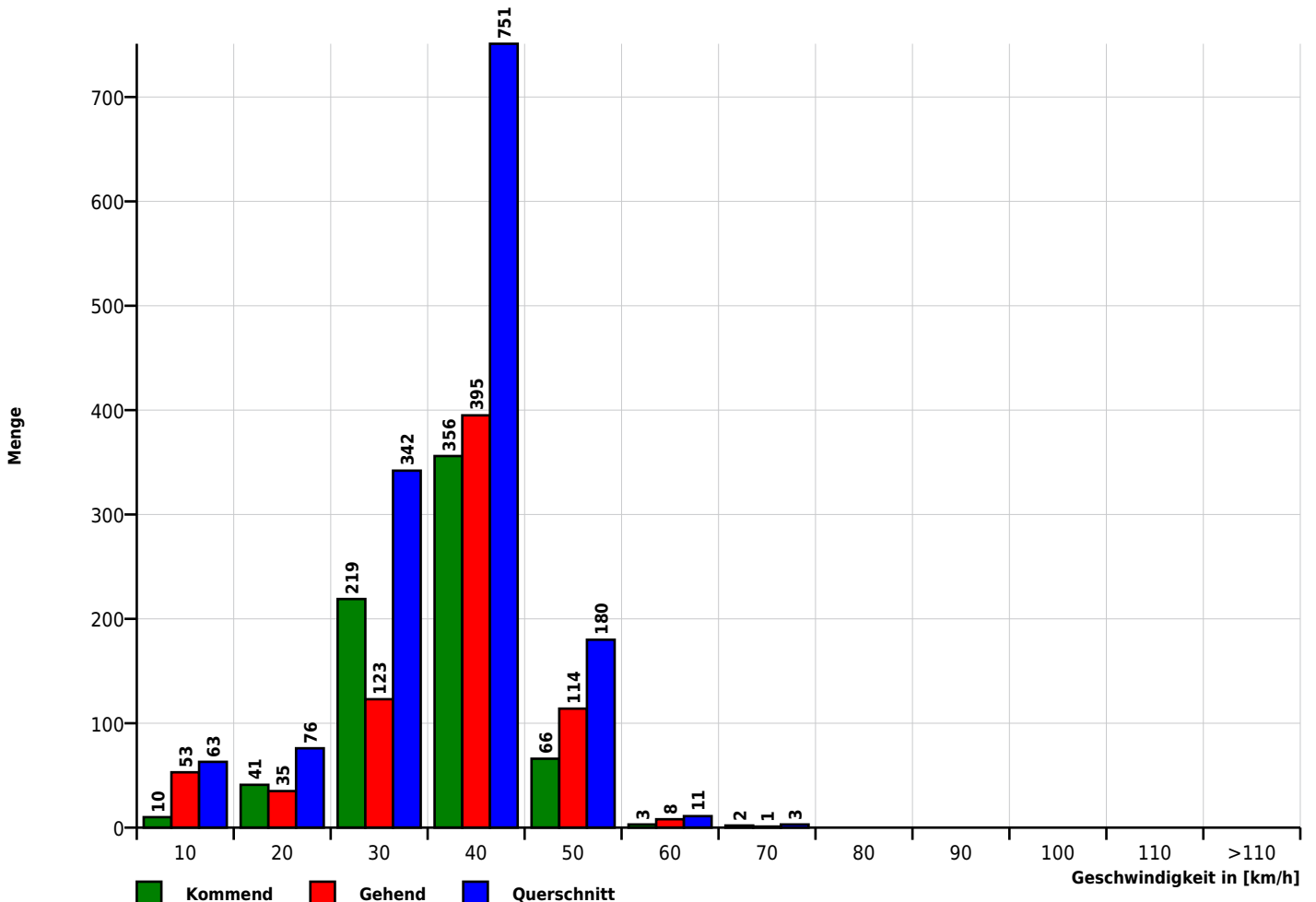

## Autor

Institution Samtgemeinde Schwarmstedt  
 Abteilung FB III - Verkehr  
 Straße Am Markt 1  
 PLZ 29690  
 Stadt Schwarmstedt  
 Land Deutschland  
 Ansprechpartner Team Verkehr  
 Telefon +49-5071-809136  
 E-Mail verkehr@schwarmstedt.de



Erstellt mit **DataCollect Webreporter** Version 1.0 am 15.01.2026 16:28:17

## Messstelle

Name Marklendorf  
 Rtg. kommend (Name)  
 Rtg. gehend (Name)  
 Vmax StVO   
 Kommentar Berkhofer Weg  
 Gerätetyp **SDR Traffic+**

## Zeitbereich

Startdatum 17.12.2025 09:00  
 Enddatum 21.12.2025 10:59  
 Tage Mo, Di, Mi, Do, Fr, Sa, So  
 Zeitintervall 60 Minuten  
 Zeitfenster / Tag 00:00 - 23:59

## Längen-Histogramm

